



Kommunalwahlen (Wahlen zu den Räten der kreisfreien Städte) 1994 bis 2025

Stichtag	Wahlbeteiligung in Prozent	Stimmenanteile in Prozent						
		CDU	SPD	GRÜNE	FDP	AfD	Die Linke ¹	Sonstige
16.10.1994	80,3	40,0	41,3	8,3	6,8	x	–	3,7
12.09.1999	48,7	50,6	29,6	5,9	6,6	x	–	7,3
26.09.2004	48,1	43,2	27,4	9,3	8,8	x	–	11,3
30.08.2009	47,2	33,4	23,7	13,1	11,3	x	4,4	14,1
25.05.2014	43,7	34,1	29,6	11,2	4,9	3,0	5,0	12,3
13.09.2020	45,9	30,2	28,3	18,2	5,5	5,0	4,2	8,4
14.09.2025	51,8	29,9	17,7	11,3	2,0	15,0	5,2	18,9

Weitere Daten zu den Kommunalwahlen in der Landesdatenbank unter: [Kommunalwahlen - Kreistags- und Gemeinderatswahlen](#)

Landtagswahlen 1995 bis 2022

Stichtag	Wahlbeteiligung in Prozent	Stimmenanteile in Prozent ²						
		CDU	SPD	GRÜNE	FDP	AfD	Die Linke ¹	Sonstige
14.05.1995	61,8	35,2	45,0	8,6	7,6	x	x	3,6
14.05.2000	54,8	35,4	41,6	6,5	12,7	x	1,3	2,4
22.05.2005	61,5	44,0	34,5	5,9	8,7	x	1,0	5,9
09.05.2010	58,2	32,0	32,3	12,6	8,4	x	6,7	8,1
13.05.2012	58,6	23,2	37,4	11,8	10,2	x	2,5	14,8
14.05.2017	62,5	31,0	29,8	6,3	13,9	8,0	5,7	5,2
15.05.2022	51,2	34,0	27,2	18,3	6,2	5,6	2,0	6,6

Weitere Daten zu den Landtagswahlen in der Landesdatenbank unter: [Allgemeine Landtagswahlstatistik](#)

Bundestagswahlen 1994 bis 2025

Stichtag	Wahlbeteiligung in Prozent	Stimmenanteile in Prozent						
		CDU	SPD	GRÜNE	FDP	AfD	Die Linke ¹	Sonstige
16.10.1994	80,3	36,3	40,4	7,0	11,4	x	1,4	3,5
27.09.1998	82,2	33,1	44,3	6,4	9,6	x	1,4	5,1
22.09.2002	78,7	34,6	40,7	8,9	11,5	x	1,4	2,9
18.09.2005	77,0	32,8	38,1	7,1	13,1	x	5,7	3,2
27.09.2009	70,1	31,5	26,2	10,6	16,7	x	9,4	5,5
22.09.2013	70,9	38,4	30,2	8,3	6,2	4,5	6,7	5,8
24.09.2017	72,8	31,4	24,8	7,5	14,4	9,7	8,1	4,1
26.09.2021	73,8	23,9	29,1	16,3	12,4	7,2	3,9	7,2
23.02.2025	80,1	28,3	19,7	12,0	4,7	17,5	8,8	8,9

Weitere Daten zu den Bundestagswahlen in der Landesdatenbank unter: [Allgemeine Bundestagswahlstatistik](#)

Europawahlen 1994 bis 2024

Stichtag	Wahlbeteiligung in Prozent	Stimmenanteile in Prozent						
		CDU	SPD	GRÜNE	FDP	AfD	Die Linke ¹	Sonstige
12.06.1994	58,0	35,0	38,8	10,4	6,0	x	1,1	8,7
13.06.1999	41,8	47,3	36,4	6,4	4,5	x	1,6	3,9
13.06.2004	40,0	43,0	24,2	12,2	10,4	x	2,5	7,8
07.06.2009	41,0	35,7	23,9	12,4	14,3	x	5,7	8,0
25.05.2014	46,9	34,0	31,3	10,1	5,0	5,9	5,7	8,0
26.05.2019	57,4	25,7	17,6	24,7	7,2	9,1	4,8	10,8
09.06.2024	59,0	29,1	16,7	13,6	6,7	13,1	2,3	18,5

Weitere Daten zu den Europawahlen in der Landesdatenbank unter: [Allgemeine Europawahlstatistik](#)

¹vormals: PDS.

²ab 2010 Zweitstimmenanteile



Wahlbeteiligung

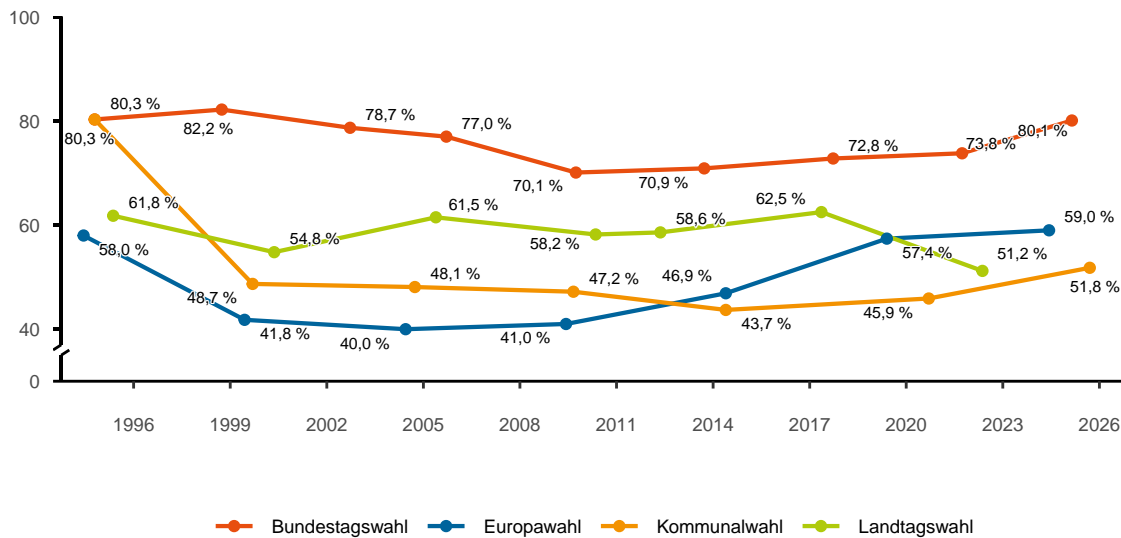

Zweitstimmenanteile der Parteien bei der jeweils letzten Wahl

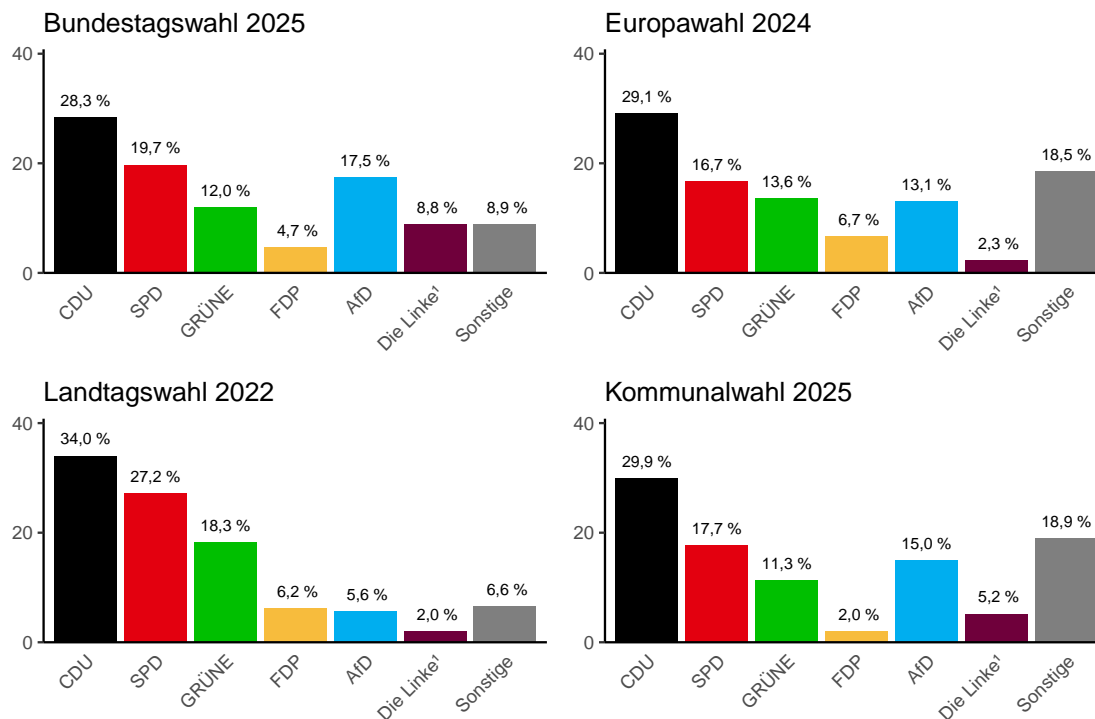

Erkunden Sie weitere Visualisierungen der Wahlergebnisse auf unserem [Dashboard](#).

Zeichenerklärung

- Genau Null oder ggf. zur Sicherstellung der statistischen Geheimhaltung auf Null geändert.
- / Keine Angaben, da Zahlenwert nicht sicher genug. Im Fall einer Stichprobenerhebung ggf. nicht in der Stichprobe enthalten.
- . Zahlenwert unbekannt oder geheim.
- x Keine sinnvolle Aussage möglich.