



Kommunalwahlen (Wahlen zu den Räten der kreisangehörigen Städte und Gemeinden) 1994 bis 2025

Stichtag	Wahlbeteiligung in Prozent	Stimmenanteile in Prozent						
		CDU	SPD	GRÜNE	FDP	AfD	Die Linke ¹	Sonstige
16.10.1994	81,7	40,4	39,0	5,8	2,7	x	–	12,1
12.09.1999	57,9	45,0	33,6	4,7	4,5	x	–	12,2
26.09.2004	53,0	38,4	27,3	6,4	3,7	x	–	24,2
30.08.2009	49,1	41,4	23,8	5,3	4,5	x	4,5	20,5
25.05.2014	42,8	38,9	29,0	6,1	3,5	–	1,7	20,8
13.09.2020	45,7	40,4	28,7	12,2	3,3	3,1	–	12,3
14.09.2025	45,0	36,3	22,2	7,5	3,4	12,7	3,2	14,8

Weitere Daten zu den Kommunalwahlen in der Landesdatenbank unter: [Kommunalwahlen - Kreistags- und Gemeinderatswahlen](#)

Landtagswahlen 1995 bis 2022

Stichtag	Wahlbeteiligung in Prozent	Stimmenanteile in Prozent ²						
		CDU	SPD	GRÜNE	FDP	AfD	Die Linke ¹	Sonstige
14.05.1995	63,6	43,5	44,9	6,7	3,2	x	x	1,7
14.05.2000	56,0	39,9	44,9	4,9	9,0	x	1,3	–
22.05.2005	59,0	50,0	36,1	4,9	4,7	x	1,1	3,2
09.05.2010	55,5	38,5	35,6	9,2	6,2	x	6,0	4,5
13.05.2012	56,2	29,6	40,2	8,8	8,0	x	2,6	10,7
14.05.2017	62,3	36,4	34,5	4,8	11,5	6,3	3,3	3,2
15.05.2022	51,6	40,3	30,7	14,2	4,3	4,1	1,4	4,9

Weitere Daten zu den Landtagswahlen in der Landesdatenbank unter: [Allgemeine Landtagswahlstatistik](#)

Bundestagswahlen 1994 bis 2025

Stichtag	Wahlbeteiligung in Prozent	Stimmenanteile in Prozent						
		CDU	SPD	GRÜNE	FDP	AfD	Die Linke ¹	Sonstige
16.10.1994	81,6	42,2	42,5	5,9	6,6	x	0,6	2,1
27.09.1998	82,3	37,0	46,9	4,9	7,1	x	1,0	3,0
22.09.2002	78,3	37,2	45,5	6,5	8,1	x	0,9	1,7
18.09.2005	75,5	37,6	41,1	5,6	8,9	x	4,1	2,8
27.09.2009	66,3	38,6	29,8	7,3	12,6	x	8,0	3,8
22.09.2013	69,0	43,1	32,8	6,2	4,5	4,3	5,4	3,7
24.09.2017	72,6	37,8	29,3	5,3	11,9	7,3	5,6	2,7
26.09.2021	72,8	29,2	34,3	12,8	9,4	6,0	3,3	4,9
23.02.2025	77,9	33,8	23,3	9,5	3,6	14,9	6,9	7,9

Weitere Daten zu den Bundestagswahlen in der Landesdatenbank unter: [Allgemeine Bundestagswahlstatistik](#)

Europawahlen 1994 bis 2024

Stichtag	Wahlbeteiligung in Prozent	Stimmenanteile in Prozent						
		CDU	SPD	GRÜNE	FDP	AfD	Die Linke ¹	Sonstige
12.06.1994	57,8	42,1	39,6	8,8	3,8	x	0,5	5,2
13.06.1999	43,3	52,2	36,9	4,3	2,9	x	1,0	2,8
13.06.2004	39,1	51,5	26,5	8,3	5,9	x	1,9	6,0
07.06.2009	40,0	44,9	26,9	8,5	10,3	x	3,8	5,7
25.05.2014	50,1	41,3	34,5	7,1	4,3	4,7	3,0	5,2
26.05.2019	56,6	33,8	22,2	20,0	6,1	6,7	3,5	7,6
09.06.2024	58,0	38,3	21,0	9,8	5,4	10,9	1,5	13,3

Weitere Daten zu den Europawahlen in der Landesdatenbank unter: [Allgemeine Europawahlstatistik](#)

¹vormals: PDS.

²ab 2010 Zweitstimmenanteile



Wahlbeteiligung

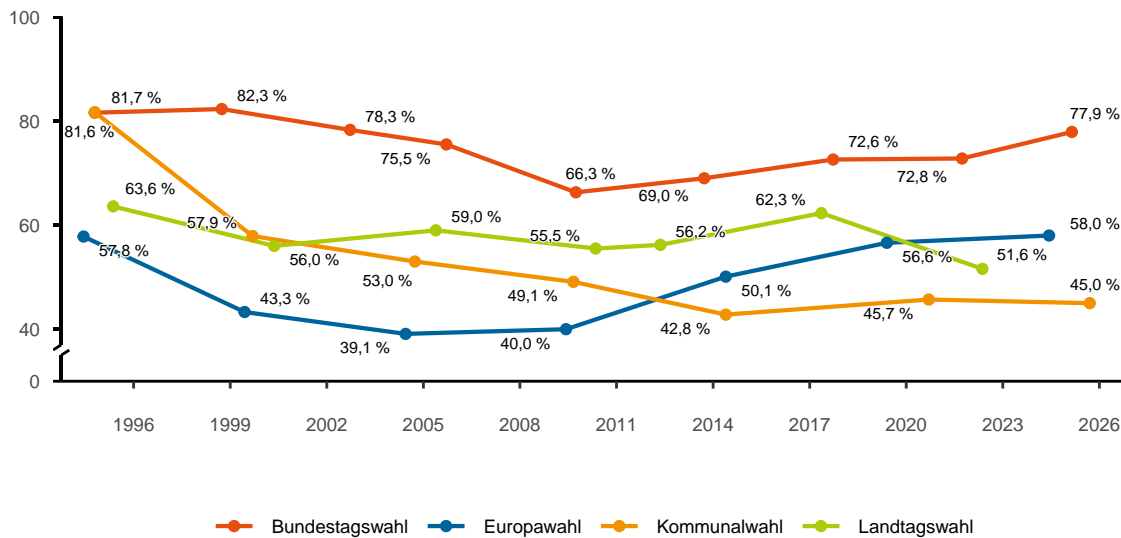

Zweitstimmenanteile der Parteien bei der jeweils letzten Wahl

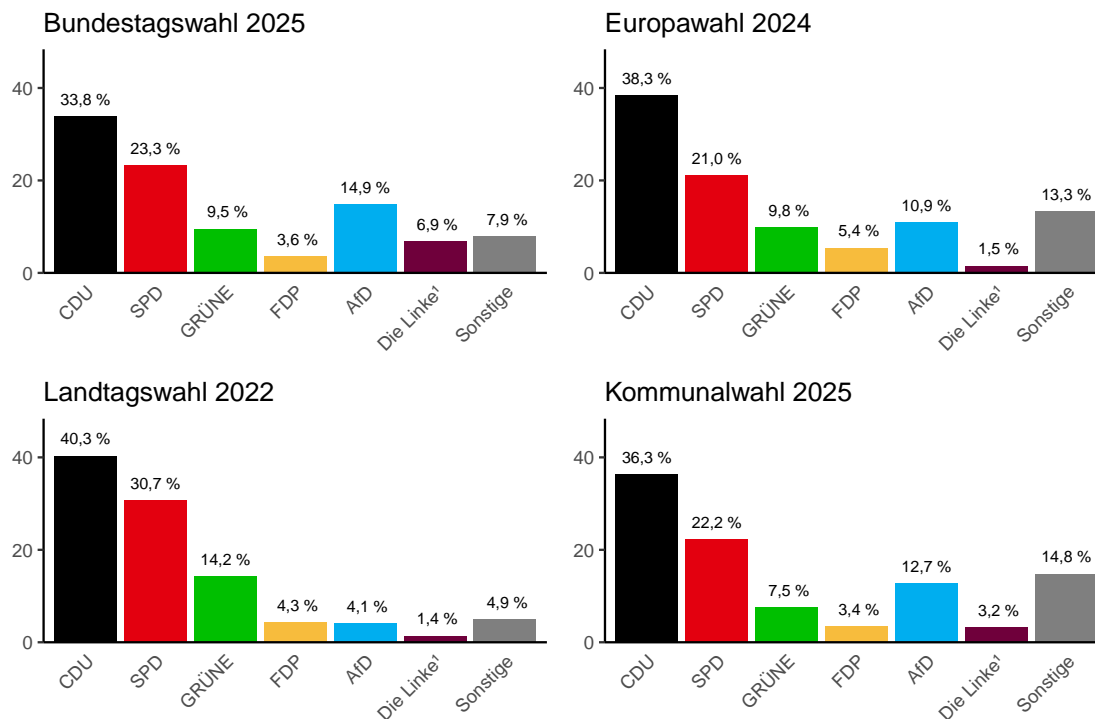

Erkunden Sie weitere Visualisierungen der Wahlergebnisse auf unserem [Dashboard](#).

Zeichenerklärung

- Genau Null oder ggf. zur Sicherstellung der statistischen Geheimhaltung auf Null geändert.
- / Keine Angaben, da Zahlenwert nicht sicher genug. Im Fall einer Stichprobenerhebung ggf. nicht in der Stichprobe enthalten.
- . Zahlenwert unbekannt oder geheim.
- x Keine sinnvolle Aussage möglich.