



Kommunalwahlen (Wahlen zu den Räten der kreisangehörigen Städte und Gemeinden) 1994 bis 2025

Stichtag	Wahlbeteiligung in Prozent	Stimmenanteile in Prozent						
		CDU	SPD	GRÜNE	FDP	AfD	Die Linke ¹	Sonstige
16.10.1994	86,3	50,2	28,8	8,6	3,3	x	–	9,1
12.09.1999	59,4	57,0	24,0	6,5	3,7	x	–	8,9
26.09.2004	62,9	42,9	19,4	6,9	8,6	x	–	22,2
30.08.2009	59,7	44,2	16,6	8,5	12,3	x	3,1	15,4
25.05.2014	55,9	46,9	21,8	10,2	5,4	–	–	15,7
13.09.2020	61,6	46,0	15,5	22,0	6,6	–	2,3	7,6
14.09.2025	65,2	48,0	16,8	17,5	6,0	–	3,3	8,5

Weitere Daten zu den Kommunalwahlen in der Landesdatenbank unter: [Kommunalwahlen - Kreistags- und Gemeinderatswahlen](#)

Landtagswahlen 1995 bis 2022

Stichtag	Wahlbeteiligung in Prozent	Stimmenanteile in Prozent ²						
		CDU	SPD	GRÜNE	FDP	AfD	Die Linke ¹	Sonstige
14.05.1995	69,0	48,6	35,1	10,5	4,3	x	x	1,4
14.05.2000	63,7	45,6	33,7	5,7	12,0	x	0,6	2,4
22.05.2005	71,2	54,4	28,3	4,6	8,4	x	–	4,1
09.05.2010	67,7	43,2	25,3	11,4	9,8	x	3,9	6,5
13.05.2012	68,4	32,5	31,8	9,8	12,4	x	1,5	12,0
14.05.2017	74,9	40,6	24,4	5,2	17,4	5,4	3,2	3,8
15.05.2022	66,0	44,1	20,8	18,4	7,1	3,2	1,0	5,4

Weitere Daten zu den Landtagswahlen in der Landesdatenbank unter: [Allgemeine Landtagswahlstatistik](#)

Bundestagswahlen 1994 bis 2025

Stichtag	Wahlbeteiligung in Prozent	Stimmenanteile in Prozent						
		CDU	SPD	GRÜNE	FDP	AfD	Die Linke ¹	Sonstige
16.10.1994	86,2	47,6	32,5	7,2	9,5	x	0,7	2,4
27.09.1998	87,6	42,3	37,1	6,3	10,1	x	0,9	3,2
22.09.2002	85,8	44,1	33,1	7,9	12,0	x	0,7	2,3
18.09.2005	84,2	44,2	29,0	6,3	14,6	x	3,6	2,3
27.09.2009	78,9	39,4	20,3	8,2	21,9	x	5,6	4,7
22.09.2013	80,9	50,2	23,8	6,4	7,0	4,1	4,1	4,4
24.09.2017	83,4	40,6	19,4	7,3	18,2	6,6	5,1	2,8
26.09.2021	84,4	33,2	23,3	16,9	14,2	4,8	2,3	5,4
23.02.2025	88,6	39,1	16,5	13,8	6,3	12,5	5,3	6,6

Weitere Daten zu den Bundestagswahlen in der Landesdatenbank unter: [Allgemeine Bundestagswahlstatistik](#)

Europawahlen 1994 bis 2024

Stichtag	Wahlbeteiligung in Prozent	Stimmenanteile in Prozent						
		CDU	SPD	GRÜNE	FDP	AfD	Die Linke ¹	Sonstige
12.06.1994	63,8	46,2	30,7	11,3	5,3	x	0,4	6,0
13.06.1999	48,0	56,1	29,7	6,4	4,1	x	0,7	3,0
13.06.2004	46,8	51,9	19,0	11,0	11,0	x	1,1	6,0
07.06.2009	47,3	44,7	17,7	11,0	18,2	x	2,8	5,7
25.05.2014	57,2	44,7	25,7	9,5	6,0	5,1	3,0	6,0
26.05.2019	70,5	34,6	14,7	23,8	8,7	6,1	2,7	9,3
09.06.2024	71,7	38,0	14,0	14,6	9,0	9,2	1,2	13,9

Weitere Daten zu den Europawahlen in der Landesdatenbank unter: [Allgemeine Europawahlstatistik](#)

¹vormals: PDS.

²ab 2010 Zweitstimmenanteile



Wahlbeteiligung

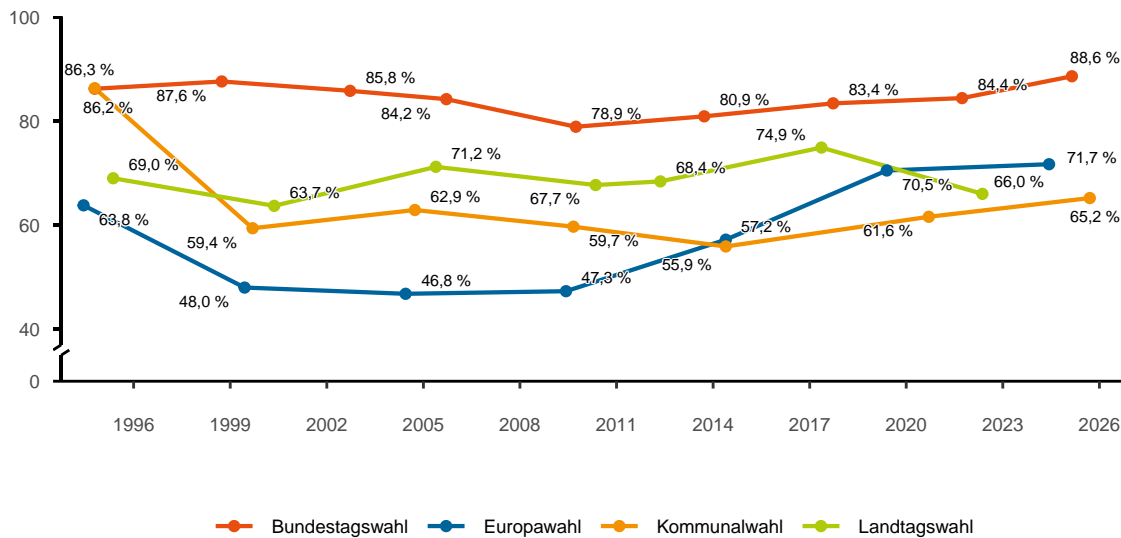

Zweitstimmenanteile der Parteien bei der jeweils letzten Wahl

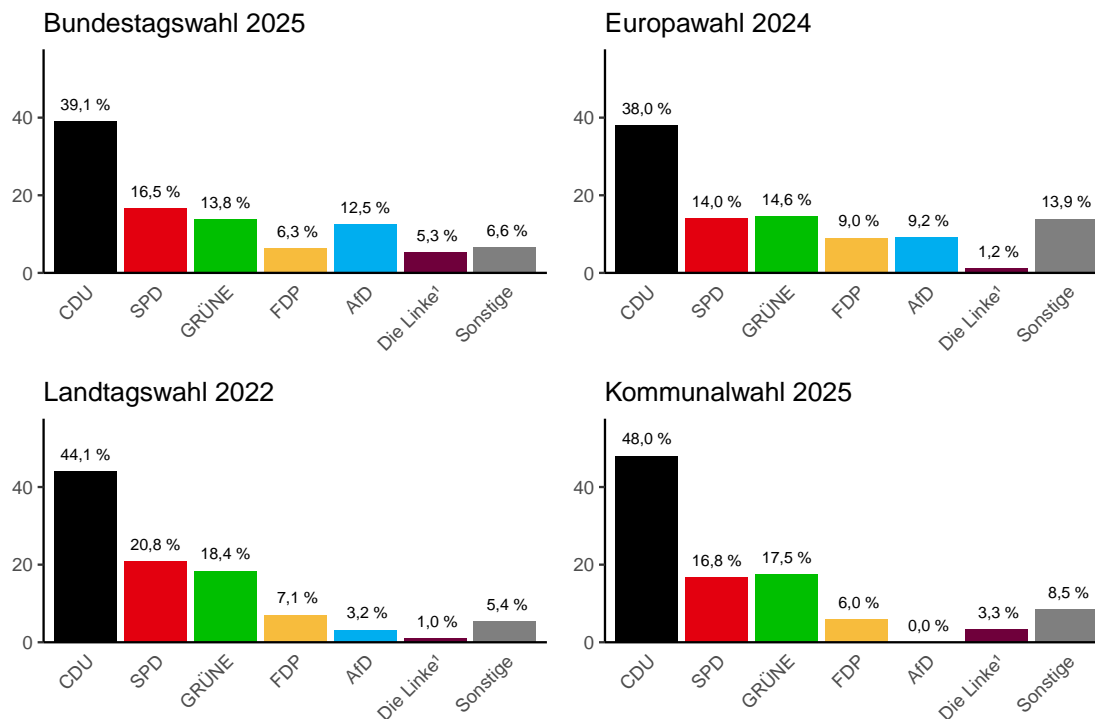

Erkunden Sie weitere Visualisierungen der Wahlergebnisse auf unserem [Dashboard](#).

Zeichenerklärung

- Genau Null oder ggf. zur Sicherstellung der statistischen Geheimhaltung auf Null geändert.
- / Keine Angaben, da Zahlenwert nicht sicher genug. Im Fall einer Stichprobenerhebung ggf. nicht in der Stichprobe enthalten.
- . Zahlenwert unbekannt oder geheim.
- x Keine sinnvolle Aussage möglich.