



Kommunalwahlen (Wahlen zu den Räten der kreisangehörigen Städte und Gemeinden) 1994 bis 2025

Stichtag	Wahlbeteiligung in Prozent	Stimmenanteile in Prozent						
		CDU	SPD	GRÜNE	FDP	AfD	Die Linke ¹	Sonstige
16.10.1994	81,4	48,3	37,3	7,9	3,9	x	–	2,5
12.09.1999	51,0	56,6	26,6	5,9	4,6	x	1,5	4,8
26.09.2004	49,6	50,8	26,2	9,0	7,2	x	3,0	3,8
30.08.2009	47,8	44,6	25,7	11,4	11,0	x	3,1	4,2
25.05.2014	45,5	39,8	27,3	10,8	8,2	4,3	3,9	5,8
13.09.2020	48,1	36,4	32,4	14,0	3,3	4,2	2,8	6,9
14.09.2025	52,3	34,9	28,1	10,2	3,3	12,1	4,3	7,2

Weitere Daten zu den Kommunalwahlen in der Landesdatenbank unter: [Kommunalwahlen - Kreistags- und Gemeinderatswahlen](#)

Landtagswahlen 1995 bis 2022

Stichtag	Wahlbeteiligung in Prozent	Stimmenanteile in Prozent ²						
		CDU	SPD	GRÜNE	FDP	AfD	Die Linke ¹	Sonstige
14.05.1995	62,9	43,2	40,4	9,4	4,8	x	x	2,2
14.05.2000	56,1	43,4	36,2	5,9	11,8	x	1,1	1,6
22.05.2005	61,6	52,1	30,4	5,1	7,5	x	0,9	4,0
09.05.2010	57,3	39,7	26,8	12,1	8,8	x	4,6	8,0
13.05.2012	57,9	30,1	32,9	10,7	11,6	x	2,0	12,7
14.05.2017	63,4	35,7	27,5	5,5	14,8	7,4	4,1	4,9
15.05.2022	53,4	39,4	24,5	17,2	6,0	4,8	1,6	6,5

Weitere Daten zu den Landtagswahlen in der Landesdatenbank unter: [Allgemeine Landtagswahlstatistik](#)

Bundestagswahlen 1994 bis 2025

Stichtag	Wahlbeteiligung in Prozent	Stimmenanteile in Prozent						
		CDU	SPD	GRÜNE	FDP	AfD	Die Linke ¹	Sonstige
16.10.1994	81,4	44,7	36,4	6,6	8,5	x	0,9	2,9
27.09.1998	83,2	40,8	39,8	6,0	8,2	x	1,2	4,0
22.09.2002	79,3	42,0	36,1	7,9	10,6	x	1,1	2,3
18.09.2005	75,7	41,8	32,7	6,8	11,9	x	4,1	2,7
27.09.2009	68,8	37,4	22,9	9,3	18,1	x	7,0	5,2
22.09.2013	70,7	45,4	26,5	6,9	6,4	4,2	5,5	5,2
24.09.2017	73,4	35,4	22,2	6,9	15,0	9,4	6,9	4,2
26.09.2021	74,2	29,6	26,0	15,3	12,3	6,7	3,3	6,8
23.02.2025	81,0	31,7	18,3	11,8	5,2	16,2	8,4	8,4

Weitere Daten zu den Bundestagswahlen in der Landesdatenbank unter: [Allgemeine Bundestagswahlstatistik](#)

Europawahlen 1994 bis 2024

Stichtag	Wahlbeteiligung in Prozent	Stimmenanteile in Prozent						
		CDU	SPD	GRÜNE	FDP	AfD	Die Linke ¹	Sonstige
12.06.1994	59,7	42,6	34,1	10,6	4,6	x	0,7	7,3
13.06.1999	43,7	54,6	30,5	6,3	4,0	x	1,2	3,5
13.06.2004	41,0	50,7	20,4	11,1	9,0	x	2,0	6,9
07.06.2009	38,1	42,9	19,5	11,9	15,1	x	3,9	6,7
25.05.2014	48,4	39,3	28,4	9,7	5,8	6,1	4,5	6,2
26.05.2019	59,1	30,9	16,3	22,7	7,6	8,3	3,8	10,4
09.06.2024	60,5	32,7	15,5	13,0	7,5	11,9	2,0	17,4

Weitere Daten zu den Europawahlen in der Landesdatenbank unter: [Allgemeine Europawahlstatistik](#)

¹vormals: PDS.

²ab 2010 Zweitstimmenanteile



Wahlbeteiligung

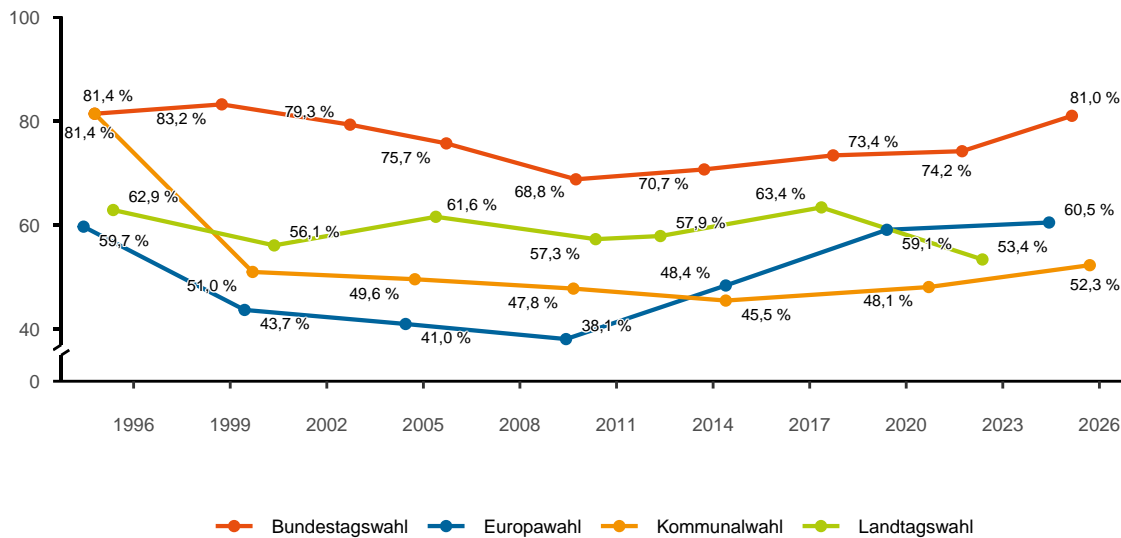

Zweitstimmenanteile der Parteien bei der jeweils letzten Wahl

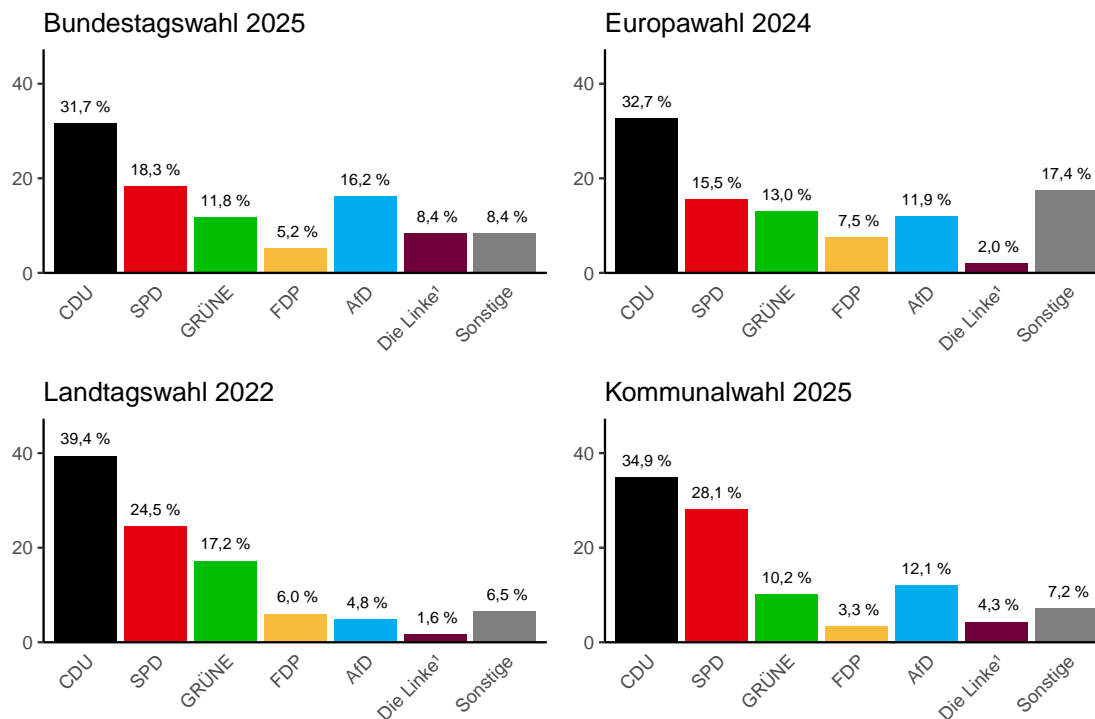

Erkunden Sie weitere Visualisierungen der Wahlergebnisse auf unserem [Dashboard](#).

Zeichenerklärung

- Genau Null oder ggf. zur Sicherstellung der statistischen Geheimhaltung auf Null geändert.
- / Keine Angaben, da Zahlenwert nicht sicher genug. Im Fall einer Stichprobenerhebung ggf. nicht in der Stichprobe enthalten.
- . Zahlenwert unbekannt oder geheim.
- x Keine sinnvolle Aussage möglich.