



Kommunalwahlen (Wahlen zu den Räten der kreisangehörigen Städte und Gemeinden) 1994 bis 2025

Stichtag	Wahlbeteiligung in Prozent	Stimmenanteile in Prozent						
		CDU	SPD	GRÜNE	FDP	AfD	Die Linke ¹	Sonstige
16.10.1994	81,2	39,1	28,0	7,2	6,7	x	–	19,1
12.09.1999	56,4	48,6	21,2	4,2	7,1	x	–	19,0
26.09.2004	56,5	46,7	17,6	5,8	9,3	x	–	20,6
30.08.2009	55,2	47,4	14,3	9,4	12,9	x	–	16,0
25.05.2014	56,3	45,5	16,8	13,9	8,7	–	–	15,1
13.09.2020	55,0	41,9	13,6	16,4	5,8	–	–	22,2
14.09.2025	61,9	36,5	10,5	10,4	2,6	6,3	–	33,6

Weitere Daten zu den Kommunalwahlen in der Landesdatenbank unter: [Kommunalwahlen - Kreistags- und Gemeinderatswahlen](#)

Landtagswahlen 1995 bis 2022

Stichtag	Wahlbeteiligung in Prozent	Stimmenanteile in Prozent ²						
		CDU	SPD	GRÜNE	FDP	AfD	Die Linke ¹	Sonstige
14.05.1995	63,3	45,2	37,8	9,6	5,1	x	x	2,3
14.05.2000	55,7	42,2	29,8	5,6	19,7	x	0,7	1,9
22.05.2005	64,0	53,3	22,8	4,8	15,4	x	–	3,8
09.05.2010	60,2	44,8	21,2	10,8	12,2	x	4,8	6,1
13.05.2012	61,2	34,6	27,8	9,7	14,3	x	1,5	12,1
14.05.2017	67,2	41,5	23,2	5,0	17,6	6,0	3,2	3,6
15.05.2022	58,6	44,9	19,7	15,3	8,9	4,5	1,0	5,7

Weitere Daten zu den Landtagswahlen in der Landesdatenbank unter: [Allgemeine Landtagswahlstatistik](#)

Bundestagswahlen 1994 bis 2025

Stichtag	Wahlbeteiligung in Prozent	Stimmenanteile in Prozent						
		CDU	SPD	GRÜNE	FDP	AfD	Die Linke ¹	Sonstige
16.10.1994	81,1	46,9	33,1	6,0	10,8	x	0,7	2,5
27.09.1998	83,3	42,4	36,5	5,9	10,8	x	1,0	3,6
22.09.2002	81,0	44,7	32,3	7,0	12,9	x	0,8	2,2
18.09.2005	79,4	43,9	28,0	6,1	15,6	x	3,8	2,5
27.09.2009	72,1	40,6	18,2	7,7	22,0	x	6,5	5,1
22.09.2013	72,8	51,2	21,6	6,0	7,9	4,2	4,6	4,7
24.09.2017	76,5	41,6	19,8	6,1	18,0	6,7	4,6	3,1
26.09.2021	78,2	32,8	24,8	13,1	14,6	5,8	2,5	6,4
23.02.2025	84,7	39,0	16,0	9,7	5,5	16,6	5,5	7,8

Weitere Daten zu den Bundestagswahlen in der Landesdatenbank unter: [Allgemeine Bundestagswahlstatistik](#)

Europawahlen 1994 bis 2024

Stichtag	Wahlbeteiligung in Prozent	Stimmenanteile in Prozent						
		CDU	SPD	GRÜNE	FDP	AfD	Die Linke ¹	Sonstige
12.06.1994	58,3	46,1	31,4	10,2	5,1	x	0,4	6,8
13.06.1999	42,2	58,3	28,2	5,8	4,1	x	0,9	2,6
13.06.2004	42,6	56,2	16,4	9,6	11,2	x	1,1	5,6
07.06.2009	43,4	47,2	17,1	9,4	17,2	x	2,9	6,3
25.05.2014	59,0	49,4	23,3	9,1	5,6	4,5	2,9	5,2
26.05.2019	62,7	35,7	14,2	21,8	8,9	6,7	3,2	9,6
09.06.2024	65,1	41,2	12,8	10,2	7,9	12,4	1,6	14,0

Weitere Daten zu den Europawahlen in der Landesdatenbank unter: [Allgemeine Europawahlstatistik](#)

¹vormals: PDS.

²ab 2010 Zweitstimmenanteile



Wahlbeteiligung

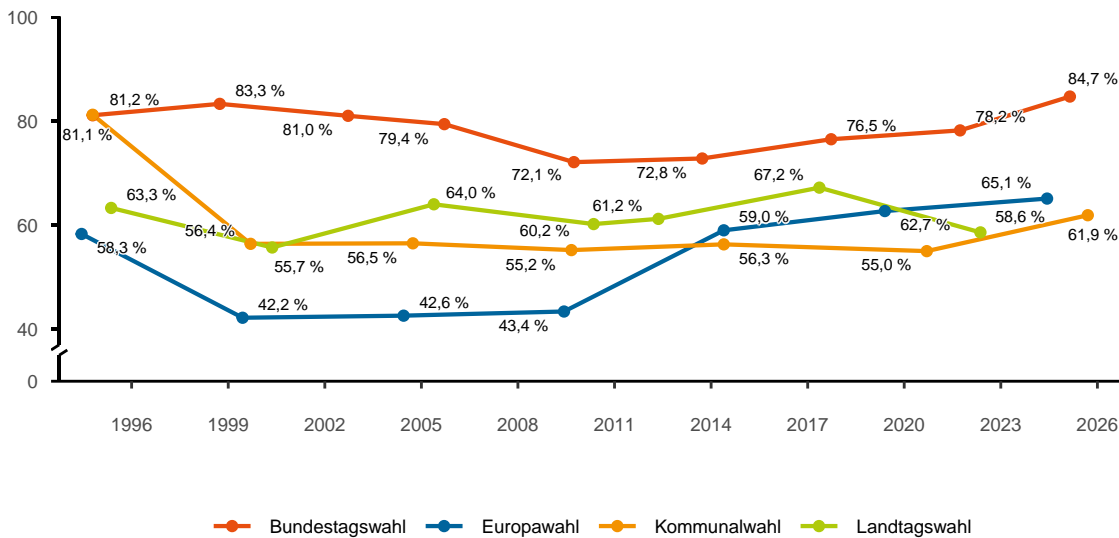

Zweitstimmenanteile der Parteien bei der jeweils letzten Wahl

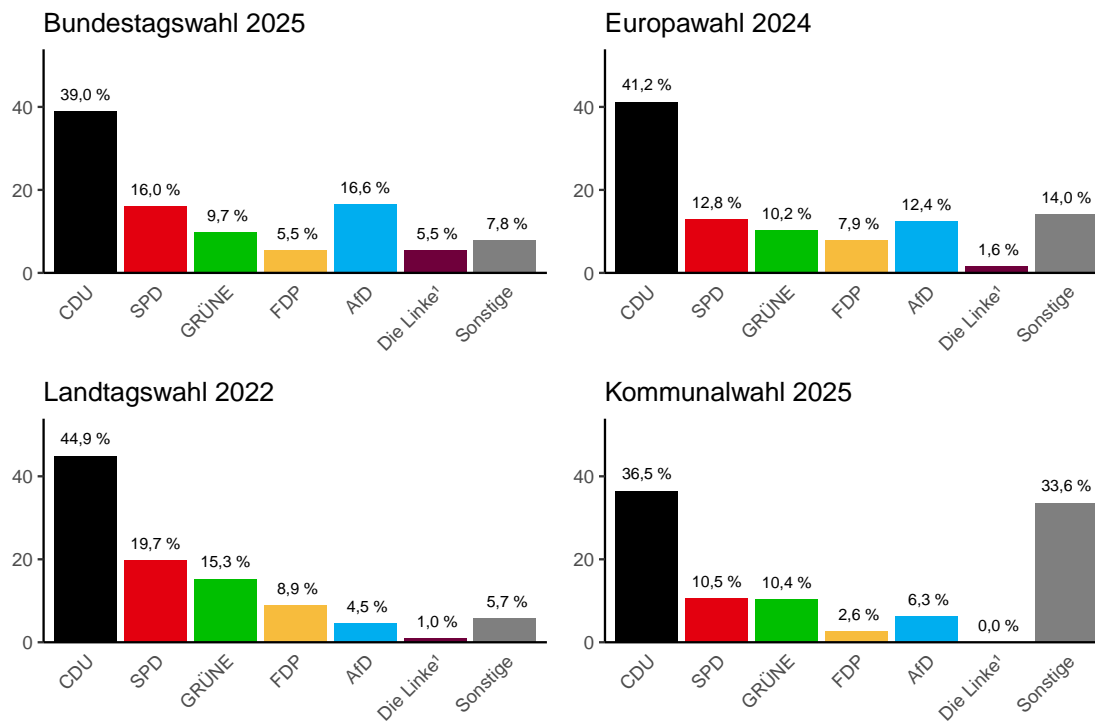

Erkunden Sie weitere Visualisierungen der Wahlergebnisse auf unserem [Dashboard](#).

Zeichenerklärung

- Genau Null oder ggf. zur Sicherstellung der statistischen Geheimhaltung auf Null geändert.
- / Keine Angaben, da Zahlenwert nicht sicher genug. Im Fall einer Stichprobenerhebung ggf. nicht in der Stichprobe enthalten.
- . Zahlenwert unbekannt oder geheim.
- x Keine sinnvolle Aussage möglich.