



Kommunalwahlen (Wahlen zu den Räten der kreisangehörigen Städte und Gemeinden) 1994 bis 2025

Stichtag	Wahlbeteiligung in Prozent	Stimmenanteile in Prozent						
		CDU	SPD	GRÜNE	FDP	AfD	Die Linke ¹	Sonstige
16.10.1994	82,5	28,0	55,2	9,8	4,6	x	–	2,4
12.09.1999	54,4	34,0	40,7	6,7	3,9	x	–	14,6
26.09.2004	53,8	31,4	36,5	7,7	7,4	x	–	17,1
30.08.2009	55,5	35,0	36,3	9,0	6,5	x	5,5	7,7
25.05.2014	52,7	32,0	39,5	8,1	2,8	–	5,6	11,9
13.09.2020	52,7	29,5	38,3	13,1	5,6	–	2,5	10,9
14.09.2025	58,4	27,6	40,7	8,9	4,6	7,6	–	10,6

Weitere Daten zu den Kommunalwahlen in der Landesdatenbank unter: [Kommunalwahlen - Kreistags- und Gemeinderatswahlen](#)

Landtagswahlen 1995 bis 2022

Stichtag	Wahlbeteiligung in Prozent	Stimmenanteile in Prozent ²						
		CDU	SPD	GRÜNE	FDP	AfD	Die Linke ¹	Sonstige
14.05.1995	63,4	24,7	58,6	10,3	4,9	x	x	1,4
14.05.2000	56,4	28,0	55,6	5,7	7,0	x	1,2	2,4
22.05.2005	65,2	34,5	46,1	5,6	7,3	x	1,2	5,3
09.05.2010	61,5	26,1	45,8	9,7	5,0	x	6,1	7,3
13.05.2012	61,8	19,3	49,0	9,1	6,1	x	3,3	13,2
14.05.2017	67,4	25,4	39,6	4,7	10,8	9,3	5,6	4,7
15.05.2022	55,0	30,2	36,9	13,7	4,7	6,3	1,9	6,2

Weitere Daten zu den Landtagswahlen in der Landesdatenbank unter: [Allgemeine Landtagswahlstatistik](#)

Bundestagswahlen 1994 bis 2025

Stichtag	Wahlbeteiligung in Prozent	Stimmenanteile in Prozent						
		CDU	SPD	GRÜNE	FDP	AfD	Die Linke ¹	Sonstige
16.10.1994	82,4	26,6	56,7	6,8	6,3	x	0,7	2,8
27.09.1998	84,8	23,1	60,9	6,0	5,1	x	1,2	3,8
22.09.2002	81,2	23,2	53,9	8,7	10,2	x	1,2	2,9
18.09.2005	80,2	23,7	53,1	7,0	7,8	x	6,0	2,5
27.09.2009	73,2	25,5	39,5	8,9	10,1	x	10,6	5,4
22.09.2013	74,4	30,8	40,9	6,1	3,7	4,4	8,2	6,0
24.09.2017	77,3	26,2	34,0	5,8	11,1	11,1	8,2	3,6
26.09.2021	76,4	21,5	38,4	11,7	9,6	8,2	3,7	6,9
23.02.2025	82,9	25,6	27,2	8,7	3,7	19,3	7,1	8,4

Weitere Daten zu den Bundestagswahlen in der Landesdatenbank unter: [Allgemeine Bundestagswahlstatistik](#)

Europawahlen 1994 bis 2024

Stichtag	Wahlbeteiligung in Prozent	Stimmenanteile in Prozent						
		CDU	SPD	GRÜNE	FDP	AfD	Die Linke ¹	Sonstige
12.06.1994	58,1	25,8	53,3	10,1	3,7	x	0,5	6,6
13.06.1999	39,2	34,4	52,2	6,1	2,9	x	1,4	3,0
13.06.2004	37,7	36,6	34,8	11,7	6,9	x	2,4	7,6
07.06.2009	41,0	30,5	36,0	10,3	10,0	x	5,7	7,6
25.05.2014	53,3	28,1	43,5	7,5	2,7	5,7	5,6	6,8
26.05.2019	60,2	23,8	25,4	18,9	6,3	10,6	5,0	10,0
09.06.2024	61,6	27,5	24,9	9,8	5,3	15,3	2,0	15,3

Weitere Daten zu den Europawahlen in der Landesdatenbank unter: [Allgemeine Europawahlstatistik](#)

¹vormals: PDS.

²ab 2010 Zweitstimmenanteile



Wahlbeteiligung

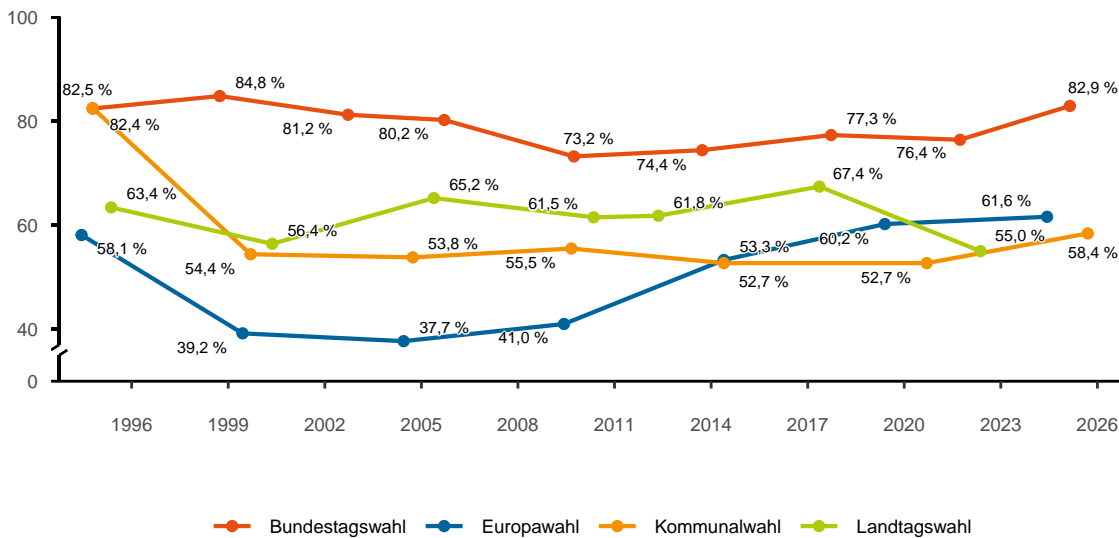

Zweitstimmenanteile der Parteien bei der jeweils letzten Wahl

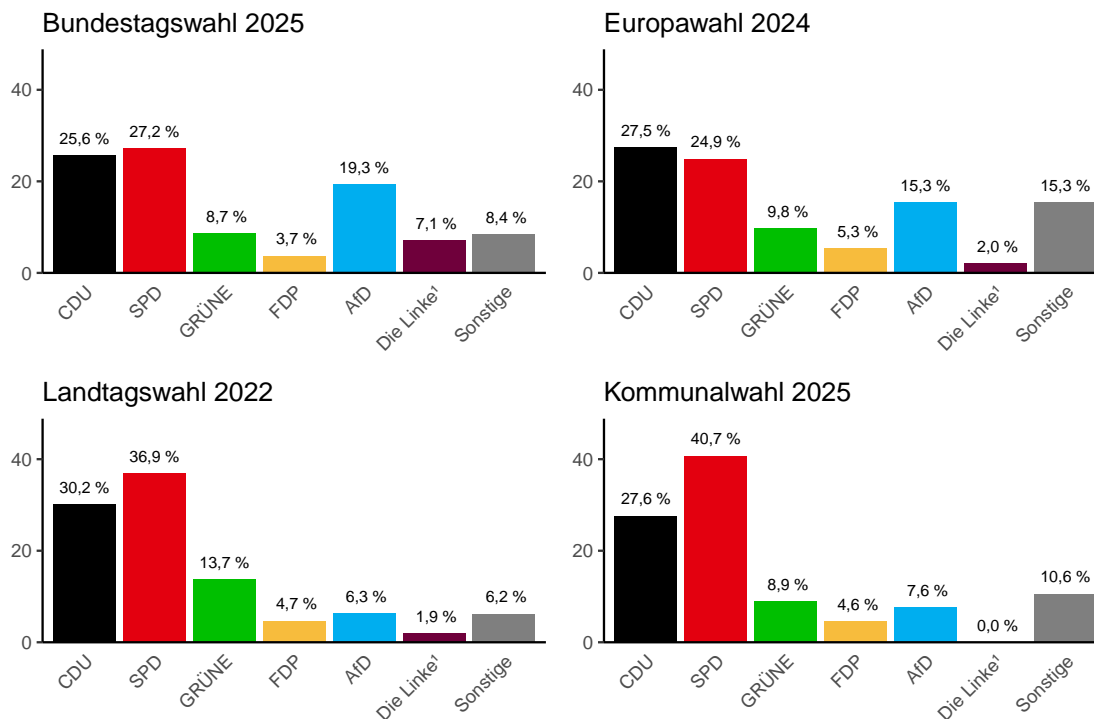

Erkunden Sie weitere Visualisierungen der Wahlergebnisse auf unserem [Dashboard](#).

Zeichenerklärung

- Genau Null oder ggf. zur Sicherstellung der statistischen Geheimhaltung auf Null geändert.
- / Keine Angaben, da Zahlenwert nicht sicher genug. Im Fall einer Stichprobenerhebung ggf. nicht in der Stichprobe enthalten.
- . Zahlenwert unbekannt oder geheim.
- x Keine sinnvolle Aussage möglich.