



Kommunalwahlen (Wahlen zu den Räten der kreisangehörigen Städte und Gemeinden) 2014 bis 2025

Stichtag	Wahlbeteiligung in Prozent	Stimmenanteile in Prozent						
		CDU	SPD	GRÜNE	FDP	AfD	Die Linke ¹	Sonstige
25.05.2014	47,4	35,8	38,8	10,2	5,7	–	5,8	3,7
13.09.2020	53,9	29,6	38,4	16,0	7,5	–	2,8	5,6
14.09.2025	59,9	24,1	38,4	10,6	5,1	13,3	4,5	4,0

Weitere Daten zu den Kommunalwahlen in der Landesdatenbank unter: [Kommunalwahlen - Kreistags- und Gemeinderatswahlen](#)

Landtagswahlen 2010 bis 2022

Stichtag	Wahlbeteiligung in Prozent	Stimmenanteile in Prozent ²						
		CDU	SPD	GRÜNE	FDP	AfD	Die Linke ¹	Sonstige
09.05.2010	60,2	32,1	37,2	11,0	5,9	x	6,8	7,0
13.05.2012	60,8	24,3	41,4	10,8	7,0	x	2,7	13,9
14.05.2017	67,8	29,1	37,3	5,4	12,3	6,4	4,7	4,7
15.05.2022	55,3	34,8	31,3	16,4	5,5	4,8	1,7	5,6

Weitere Daten zu den Landtagswahlen in der Landesdatenbank unter: [Allgemeine Landtagswahlstatistik](#)

Bundestagswahlen 2013 bis 2025

Stichtag	Wahlbeteiligung in Prozent	Stimmenanteile in Prozent						
		CDU	SPD	GRÜNE	FDP	AfD	Die Linke ¹	Sonstige
22.09.2013	74,0	37,7	33,8	7,4	5,1	3,1	7,4	5,5
24.09.2017	77,9	28,4	35,5	5,6	11,4	8,5	7,0	3,6
26.09.2021	77,7	27,2	32,6	13,8	10,3	6,7	3,3	6,1
23.02.2025	82,6	29,1	22,3	11,5	4,2	17,7	7,2	8,0

Weitere Daten zu den Bundestagswahlen in der Landesdatenbank unter: [Allgemeine Bundestagswahlstatistik](#)

Europawahlen 2014 bis 2024

Stichtag	Wahlbeteiligung in Prozent	Stimmenanteile in Prozent						
		CDU	SPD	GRÜNE	FDP	AfD	Die Linke ¹	Sonstige
25.05.2014	49,2	28,5	46,2	7,5	3,2	4,1	4,5	6,0
26.05.2019	58,6	27,3	23,3	20,3	6,3	8,5	4,2	10,0
09.06.2024	63,8	30,2	19,5	12,1	6,4	13,1	1,9	16,8

Weitere Daten zu den Europawahlen in der Landesdatenbank unter: [Allgemeine Europawahlstatistik](#)

¹ormals: PDS.

²ab 2010 Zweitstimmenanteile



Wahlbeteiligung

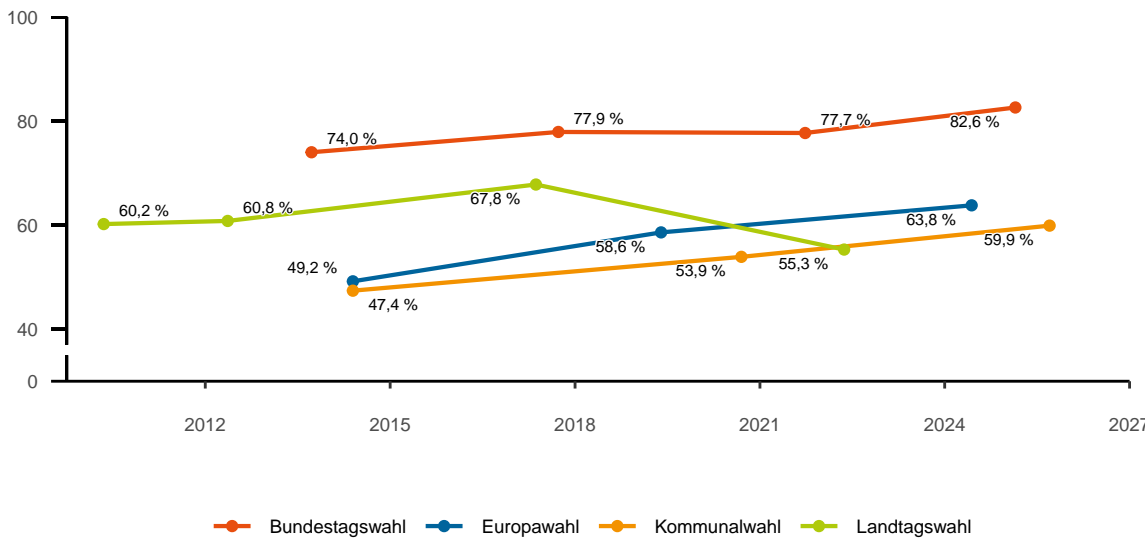

Zweitstimmenanteile der Parteien bei der jeweils letzten Wahl

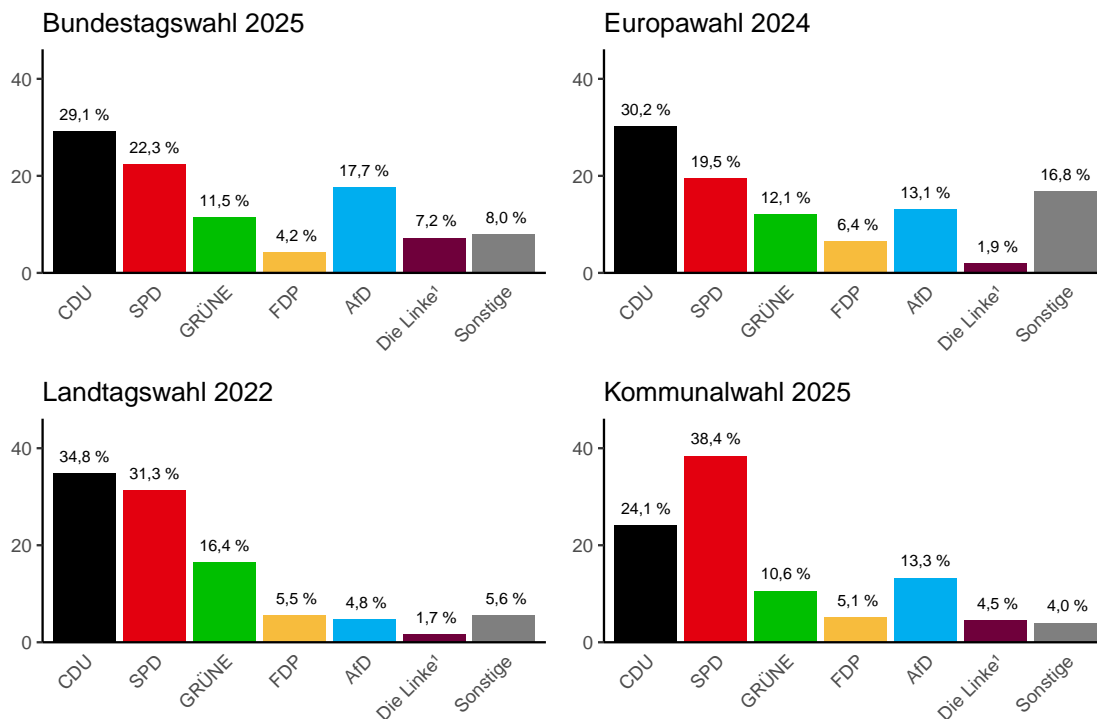

Erkunden Sie weitere Visualisierungen der Wahlergebnisse auf unserem [Dashboard](#).

Zeichenerklärung

- Genau Null oder ggf. zur Sicherstellung der statistischen Geheimhaltung auf Null geändert.
- / Keine Angaben, da Zahlenwert nicht sicher genug. Im Fall einer Stichprobenerhebung ggf. nicht in der Stichprobe enthalten.
- . Zahlenwert unbekannt oder geheim.
- x Keine sinnvolle Aussage möglich.