



Kommunalwahlen (Wahlen zu den Räten der kreisangehörigen Städte und Gemeinden) 1994 bis 2025

Stichtag	Wahlbeteiligung in Prozent	Stimmenanteile in Prozent						
		CDU	SPD	GRÜNE	FDP	AfD	Die Linke ¹	Sonstige
16.10.1994	84,8	42,6	44,8	–	–	x	–	12,6
12.09.1999	68,2	43,6	37,9	–	–	x	–	18,5
26.09.2004	61,9	44,4	30,7	–	–	x	–	25,0
30.08.2009	59,8	37,4	32,4	–	6,0	x	–	24,3
25.05.2014	53,8	39,6	41,1	4,2	–	–	2,4	12,7
13.09.2020	56,9	40,8	33,3	6,4	5,2	–	2,7	11,7
14.09.2025	62,8	40,7	19,3	4,5	1,7	20,8	3,7	9,3

Weitere Daten zu den Kommunalwahlen in der Landesdatenbank unter: [Kommunalwahlen - Kreistags- und Gemeinderatswahlen](#)

Landtagswahlen 1995 bis 2022

Stichtag	Wahlbeteiligung in Prozent	Stimmenanteile in Prozent ²						
		CDU	SPD	GRÜNE	FDP	AfD	Die Linke ¹	Sonstige
14.05.1995	69,6	36,3	52,6	7,2	1,7	x	x	2,2
14.05.2000	58,4	35,4	48,5	4,1	8,4	x	1,1	2,5
22.05.2005	62,7	47,0	38,7	3,6	4,5	x	1,1	5,1
09.05.2010	60,7	38,0	37,1	6,1	5,6	x	6,1	7,2
13.05.2012	58,7	29,5	42,2	5,9	5,3	x	1,7	15,4
14.05.2017	63,7	33,3	36,0	3,3	9,8	8,6	3,6	5,5
15.05.2022	52,5	40,0	27,7	10,3	5,6	8,2	1,8	6,4

Weitere Daten zu den Landtagswahlen in der Landesdatenbank unter: [Allgemeine Landtagswahlstatistik](#)

Bundestagswahlen 1994 bis 2025

Stichtag	Wahlbeteiligung in Prozent	Stimmenanteile in Prozent						
		CDU	SPD	GRÜNE	FDP	AfD	Die Linke ¹	Sonstige
16.10.1994	85,2	40,9	47,8	4,6	3,8	x	0,7	2,3
27.09.1998	86,1	32,9	54,7	3,6	4,5	x	1,1	3,3
22.09.2002	81,5	34,3	48,5	4,9	8,2	x	1,0	3,1
18.09.2005	78,3	34,0	44,9	3,7	7,6	x	6,3	3,5
27.09.2009	72,7	34,1	31,5	5,7	13,4	x	9,4	5,8
22.09.2013	72,6	42,4	33,8	4,1	4,4	3,3	5,4	6,6
24.09.2017	74,1	31,9	34,2	3,5	10,1	10,6	5,2	4,5
26.09.2021	76,1	29,1	31,6	8,6	10,0	10,3	3,1	7,2
23.02.2025	82,1	30,6	18,2	7,0	3,9	24,7	6,6	8,9

Weitere Daten zu den Bundestagswahlen in der Landesdatenbank unter: [Allgemeine Bundestagswahlstatistik](#)

Europawahlen 1994 bis 2024

Stichtag	Wahlbeteiligung in Prozent	Stimmenanteile in Prozent						
		CDU	SPD	GRÜNE	FDP	AfD	Die Linke ¹	Sonstige
12.06.1994	64,4	37,1	47,0	7,0	2,6	x	0,5	5,9
13.06.1999	47,2	46,1	44,2	3,6	1,9	x	1,0	3,3
13.06.2004	42,0	47,9	30,2	6,4	5,2	x	1,6	8,6
07.06.2009	44,0	41,8	33,3	5,6	7,9	x	3,9	7,6
25.05.2014	55,6	35,8	43,5	4,5	1,5	3,7	3,7	7,2
26.05.2019	57,7	30,1	22,5	14,1	6,8	11,5	4,0	10,9
09.06.2024	60,9	34,9	15,8	7,0	4,8	18,9	1,6	17,0

Weitere Daten zu den Europawahlen in der Landesdatenbank unter: [Allgemeine Europawahlstatistik](#)

¹vormals: PDS.

²ab 2010 Zweitstimmenanteile



Wahlbeteiligung

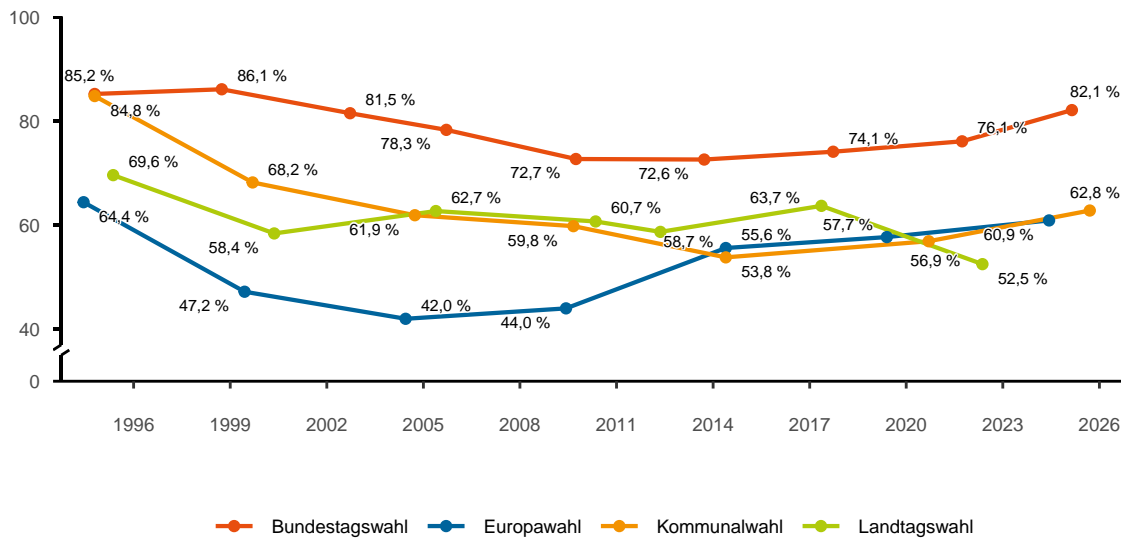

Zweitstimmenanteile der Parteien bei der jeweils letzten Wahl

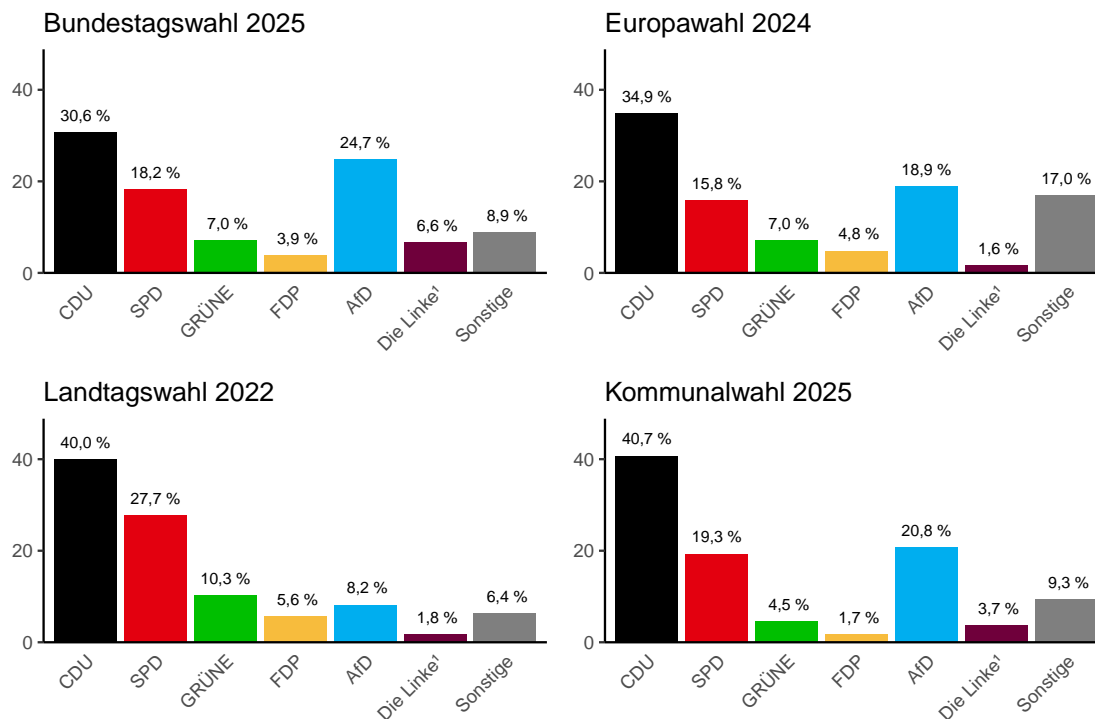

Erkunden Sie weitere Visualisierungen der Wahlergebnisse auf unserem [Dashboard](#).

Zeichenerklärung

- Genau Null oder ggf. zur Sicherstellung der statistischen Geheimhaltung auf Null geändert.
- / Keine Angaben, da Zahlenwert nicht sicher genug. Im Fall einer Stichprobenerhebung ggf. nicht in der Stichprobe enthalten.
- . Zahlenwert unbekannt oder geheim.
- x Keine sinnvolle Aussage möglich.