



Kommunalwahlen (Wahlen zu den Räten der kreisangehörigen Städte und Gemeinden) 1994 bis 2025

Stichtag	Wahlbeteiligung in Prozent	Stimmenanteile in Prozent						
		CDU	SPD	GRÜNE	FDP	AfD	Die Linke ¹	Sonstige
16.10.1994	87,8	51,2	31,7	6,4	3,2	x	–	7,5
12.09.1999	66,2	51,6	32,8	6,8	4,1	x	–	4,6
26.09.2004	63,3	50,4	29,7	8,4	7,2	x	–	4,2
30.08.2009	60,8	46,7	29,8	12,2	11,4	x	–	–
25.05.2014	57,6	46,4	34,8	12,5	4,4	–	1,8	–
13.09.2020	64,6	36,0	38,6	15,7	9,7	–	–	–
14.09.2025	67,7	33,0	24,1	9,8	2,7	7,5	–	22,8

Weitere Daten zu den Kommunalwahlen in der Landesdatenbank unter: [Kommunalwahlen - Kreistags- und Gemeinderatswahlen](#)

Landtagswahlen 1995 bis 2022

Stichtag	Wahlbeteiligung in Prozent	Stimmenanteile in Prozent ²						
		CDU	SPD	GRÜNE	FDP	AfD	Die Linke ¹	Sonstige
14.05.1995	68,6	46,7	40,1	7,9	3,2	x	x	2,0
14.05.2000	60,4	41,7	40,0	5,5	9,6	x	0,6	2,6
22.05.2005	67,6	50,9	31,9	5,4	5,9	x	1,2	4,6
09.05.2010	65,9	37,8	33,8	9,8	7,1	x	4,9	6,6
13.05.2012	66,8	28,7	38,3	10,1	6,9	x	2,0	14,0
14.05.2017	72,5	35,5	32,8	5,2	11,3	7,3	3,5	4,4
15.05.2022	62,9	39,6	27,5	13,2	6,5	6,0	1,4	6,0

Weitere Daten zu den Landtagswahlen in der Landesdatenbank unter: [Allgemeine Landtagswahlstatistik](#)

Bundestagswahlen 1994 bis 2025

Stichtag	Wahlbeteiligung in Prozent	Stimmenanteile in Prozent						
		CDU	SPD	GRÜNE	FDP	AfD	Die Linke ¹	Sonstige
16.10.1994	87,1	48,0	37,0	5,9	6,1	x	0,4	2,5
27.09.1998	86,8	39,0	44,6	4,3	7,2	x	1,0	3,8
22.09.2002	83,7	38,2	40,6	7,4	10,4	x	0,6	2,8
18.09.2005	81,3	37,9	37,3	6,5	10,3	x	4,8	3,2
27.09.2009	76,8	37,2	26,2	7,7	14,7	x	8,4	5,8
22.09.2013	79,6	43,3	29,3	6,6	5,4	4,3	5,7	5,4
24.09.2017	82,7	34,0	30,8	5,5	12,0	9,0	5,1	3,6
26.09.2021	83,7	29,8	29,1	12,2	12,2	8,2	2,5	6,1
23.02.2025	87,4	34,5	19,3	9,3	4,8	18,0	6,3	7,8

Weitere Daten zu den Bundestagswahlen in der Landesdatenbank unter: [Allgemeine Bundestagswahlstatistik](#)

Europawahlen 1994 bis 2024

Stichtag	Wahlbeteiligung in Prozent	Stimmenanteile in Prozent						
		CDU	SPD	GRÜNE	FDP	AfD	Die Linke ¹	Sonstige
12.06.1994	62,9	45,9	34,8	8,2	4,4	x	0,4	6,4
13.06.1999	49,6	51,5	36,5	5,0	2,9	x	0,6	3,5
13.06.2004	44,8	48,3	25,0	9,6	8,2	x	1,3	7,7
07.06.2009	47,8	40,2	26,6	9,7	12,7	x	3,6	7,1
25.05.2014	59,4	38,7	36,6	7,1	2,5	5,7	3,1	6,3
26.05.2019	68,3	31,3	21,0	17,5	7,1	9,1	3,0	11,1
09.06.2024	71,0	34,4	16,9	10,0	6,6	13,4	1,5	17,3

Weitere Daten zu den Europawahlen in der Landesdatenbank unter: [Allgemeine Europawahlstatistik](#)

¹vormals: PDS.

²ab 2010 Zweitstimmenanteile



Wahlbeteiligung

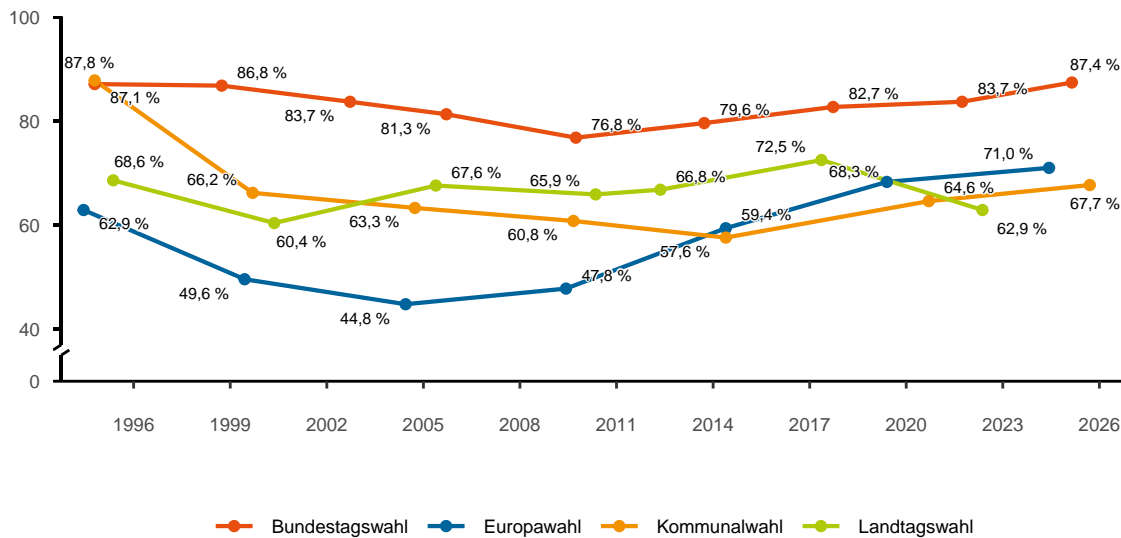

Zweitstimmenanteile der Parteien bei der jeweils letzten Wahl

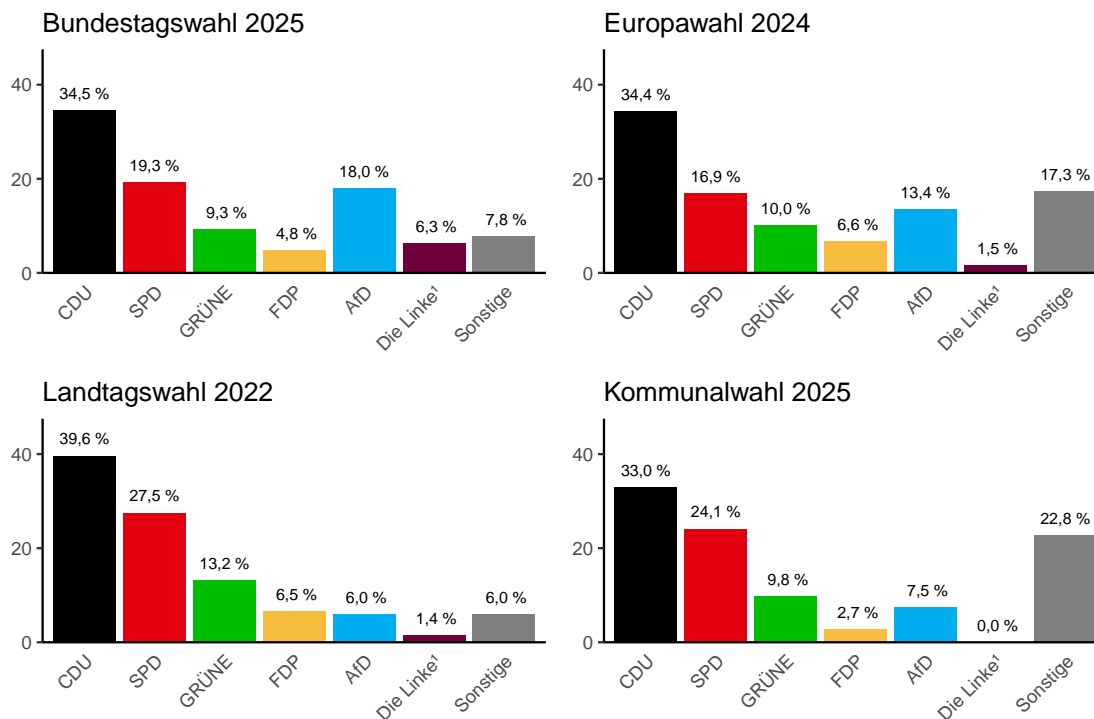

Erkunden Sie weitere Visualisierungen der Wahlergebnisse auf unserem [Dashboard](#).

Zeichenerklärung

- Genau Null oder ggf. zur Sicherstellung der statistischen Geheimhaltung auf Null geändert.
- / Keine Angaben, da Zahlenwert nicht sicher genug. Im Fall einer Stichprobenerhebung ggf. nicht in der Stichprobe enthalten.
- . Zahlenwert unbekannt oder geheim.
- x Keine sinnvolle Aussage möglich.