



Kommunalwahlen (Wahlen zu den Räten der kreisangehörigen Städte und Gemeinden) 1994 bis 2025

Stichtag	Wahlbeteiligung in Prozent	Stimmenanteile in Prozent						
		CDU	SPD	GRÜNE	FDP	AfD	Die Linke ¹	Sonstige
16.10.1994	85,0	51,3	37,4	6,7	4,6	x	–	–
12.09.1999	67,4	56,9	36,1	4,5	2,5	x	–	–
26.09.2004	64,5	51,7	31,8	8,0	5,5	x	–	3,0
30.08.2009	61,6	42,0	26,6	7,7	6,5	x	–	17,2
25.05.2014	56,7	36,4	29,8	8,1	3,5	–	–	22,2
13.09.2020	60,4	33,0	27,1	9,4	5,2	–	–	25,2
14.09.2025	65,0	28,8	19,2	6,0	6,8	13,5	–	25,7

Weitere Daten zu den Kommunalwahlen in der Landesdatenbank unter: [Kommunalwahlen - Kreistags- und Gemeinderatswahlen](#)

Landtagswahlen 1995 bis 2022

Stichtag	Wahlbeteiligung in Prozent	Stimmenanteile in Prozent ²						
		CDU	SPD	GRÜNE	FDP	AfD	Die Linke ¹	Sonstige
14.05.1995	68,9	47,8	39,7	8,6	2,7	x	x	1,2
14.05.2000	61,7	47,9	37,4	4,7	7,9	x	0,6	1,4
22.05.2005	65,3	54,9	31,6	4,3	4,7	x	0,8	3,7
09.05.2010	61,7	43,8	30,4	7,9	6,4	x	4,8	6,6
13.05.2012	61,2	35,1	35,9	7,8	6,4	x	1,6	13,2
14.05.2017	68,5	37,9	33,3	4,0	10,2	6,7	3,0	4,8
15.05.2022	58,6	47,0	23,7	11,3	5,3	6,0	1,0	5,7

Weitere Daten zu den Landtagswahlen in der Landesdatenbank unter: [Allgemeine Landtagswahlstatistik](#)

Bundestagswahlen 1994 bis 2025

Stichtag	Wahlbeteiligung in Prozent	Stimmenanteile in Prozent						
		CDU	SPD	GRÜNE	FDP	AfD	Die Linke ¹	Sonstige
16.10.1994	84,7	50,8	36,1	5,5	5,3	x	0,4	1,9
27.09.1998	84,7	43,0	41,9	4,8	6,5	x	0,8	3,1
22.09.2002	81,9	43,7	39,3	5,7	8,5	x	0,6	2,2
18.09.2005	80,3	41,8	35,6	5,3	8,9	x	5,3	3,1
27.09.2009	73,8	41,0	24,1	7,4	14,1	x	8,0	5,3
22.09.2013	74,4	48,5	28,1	5,6	4,5	3,3	4,6	5,4
24.09.2017	78,1	39,5	29,2	4,6	10,4	8,3	4,7	3,2
26.09.2021	78,5	34,4	28,9	9,9	10,1	7,8	2,5	6,4
23.02.2025	83,4	37,4	17,9	8,0	4,1	19,9	5,0	7,6

Weitere Daten zu den Bundestagswahlen in der Landesdatenbank unter: [Allgemeine Bundestagswahlstatistik](#)

Europawahlen 1994 bis 2024

Stichtag	Wahlbeteiligung in Prozent	Stimmenanteile in Prozent						
		CDU	SPD	GRÜNE	FDP	AfD	Die Linke ¹	Sonstige
12.06.1994	62,4	48,9	34,1	8,1	3,4	x	0,3	5,3
13.06.1999	50,1	57,2	33,0	4,4	2,3	x	0,6	2,6
13.06.2004	43,8	55,6	24,3	7,4	5,3	x	1,3	6,1
07.06.2009	43,0	47,1	23,9	7,6	11,4	x	3,8	6,0
25.05.2014	58,5	42,2	35,5	6,3	2,3	3,7	3,1	6,8
26.05.2019	62,6	36,4	20,1	15,8	6,5	9,0	3,4	8,8
09.06.2024	64,0	40,6	15,8	8,3	5,9	14,4	1,3	13,7

Weitere Daten zu den Europawahlen in der Landesdatenbank unter: [Allgemeine Europawahlstatistik](#)

¹vormals: PDS.

²ab 2010 Zweitstimmenanteile



Wahlbeteiligung

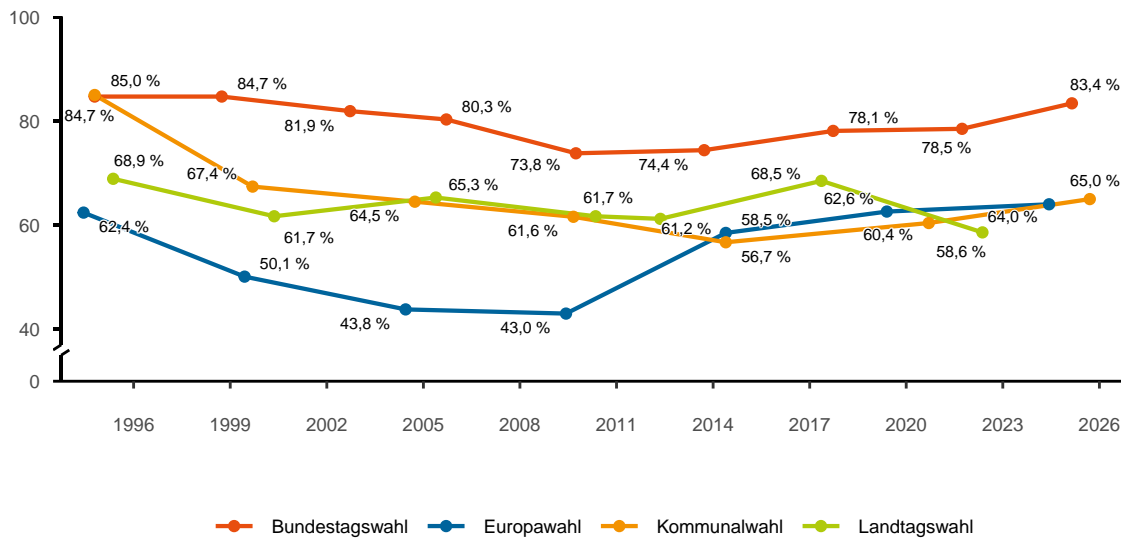

Zweitstimmenanteile der Parteien bei der jeweils letzten Wahl

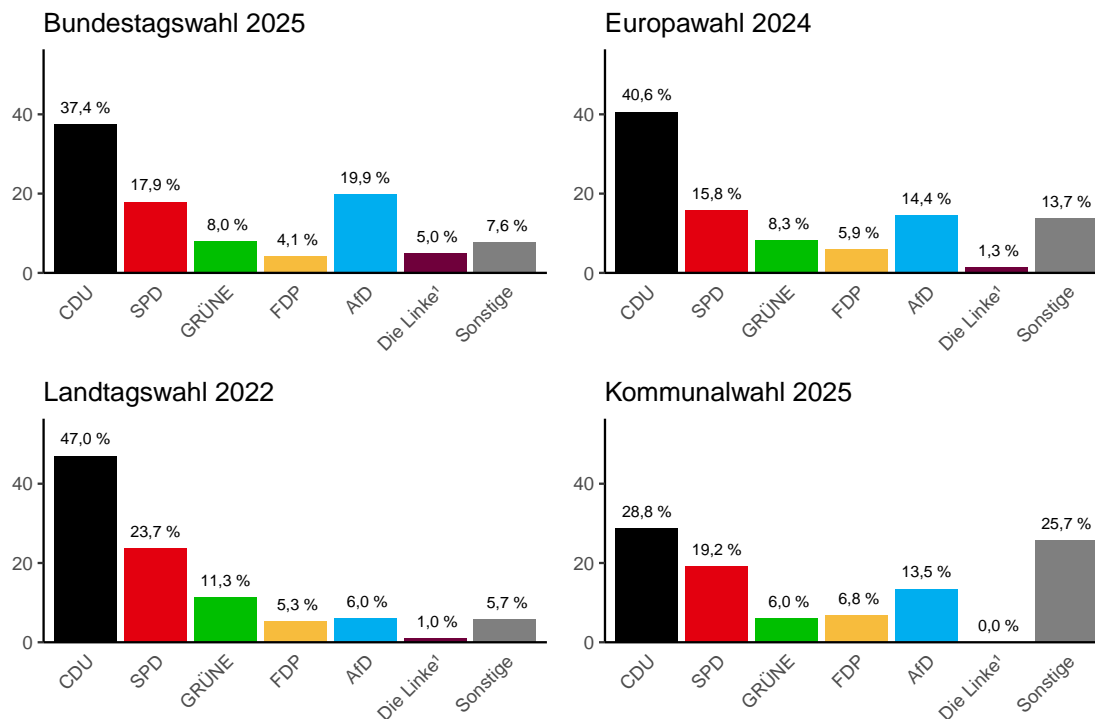

Erkunden Sie weitere Visualisierungen der Wahlergebnisse auf unserem [Dashboard](#).

Zeichenerklärung

- Genau Null oder ggf. zur Sicherstellung der statistischen Geheimhaltung auf Null geändert.
- / Keine Angaben, da Zahlenwert nicht sicher genug. Im Fall einer Stichprobenerhebung ggf. nicht in der Stichprobe enthalten.
- . Zahlenwert unbekannt oder geheim.
- x Keine sinnvolle Aussage möglich.