



Kommunalwahlen (Wahlen zu den Räten der kreisangehörigen Städte und Gemeinden) 1994 bis 2025

Stichtag	Wahlbeteiligung in Prozent	Stimmenanteile in Prozent						
		CDU	SPD	GRÜNE	FDP	AfD	Die Linke ¹	Sonstige
16.10.1994	86,1	38,0	30,9	–	2,1	x	–	29,0
12.09.1999	68,0	50,3	25,4	2,3	1,9	x	–	20,1
26.09.2004	61,7	53,4	14,9	4,0	3,1	x	–	24,7
30.08.2009	61,4	55,0	12,2	5,7	4,2	x	–	22,9
25.05.2014	56,0	50,9	21,0	6,7	1,8	–	–	19,6
13.09.2020	62,8	51,8	21,3	10,6	–	–	–	16,3
14.09.2025	64,4	52,2	18,5	8,2	–	–	–	21,1

Weitere Daten zu den Kommunalwahlen in der Landesdatenbank unter: [Kommunalwahlen - Kreistags- und Gemeinderatswahlen](#)

Landtagswahlen 1995 bis 2022

Stichtag	Wahlbeteiligung in Prozent	Stimmenanteile in Prozent ²						
		CDU	SPD	GRÜNE	FDP	AfD	Die Linke ¹	Sonstige
14.05.1995	65,8	47,0	42,1	6,8	2,2	x	x	1,8
14.05.2000	59,3	46,0	35,1	4,4	7,0	x	0,5	7,0
22.05.2005	63,9	56,2	28,5	4,1	5,3	x	0,9	5,1
09.05.2010	61,6	44,2	29,3	9,2	6,2	x	4,9	6,2
13.05.2012	62,0	34,9	33,8	8,8	7,0	x	1,6	13,9
14.05.2017	69,0	39,7	31,0	4,6	9,7	7,0	3,7	4,3
15.05.2022	60,7	43,7	25,5	11,3	5,4	6,5	1,3	6,3

Weitere Daten zu den Landtagswahlen in der Landesdatenbank unter: [Allgemeine Landtagswahlstatistik](#)

Bundestagswahlen 1994 bis 2025

Stichtag	Wahlbeteiligung in Prozent	Stimmenanteile in Prozent						
		CDU	SPD	GRÜNE	FDP	AfD	Die Linke ¹	Sonstige
16.10.1994	85,7	48,1	39,0	5,0	5,3	x	0,4	2,2
27.09.1998	85,0	41,6	43,7	4,8	6,0	x	0,6	3,4
22.09.2002	82,1	42,7	40,0	6,4	7,7	x	0,7	2,5
18.09.2005	79,8	41,2	35,9	5,8	9,2	x	4,5	3,3
27.09.2009	75,1	41,1	23,0	7,9	14,9	x	7,7	5,4
22.09.2013	74,7	48,7	26,6	5,3	4,5	4,3	5,3	5,4
24.09.2017	79,0	39,6	27,7	4,7	10,0	9,9	5,1	3,0
26.09.2021	81,4	33,5	27,6	10,0	10,5	9,0	2,9	6,6
23.02.2025	86,5	36,2	17,5	8,1	4,5	20,8	5,1	7,7

Weitere Daten zu den Bundestagswahlen in der Landesdatenbank unter: [Allgemeine Bundestagswahlstatistik](#)

Europawahlen 1994 bis 2024

Stichtag	Wahlbeteiligung in Prozent	Stimmenanteile in Prozent						
		CDU	SPD	GRÜNE	FDP	AfD	Die Linke ¹	Sonstige
12.06.1994	62,6	48,1	36,4	7,0	3,1	x	0,1	5,3
13.06.1999	47,0	56,1	33,8	4,8	2,2	x	0,6	2,5
13.06.2004	42,6	56,9	21,7	7,7	5,2	x	1,3	7,2
07.06.2009	45,1	45,8	22,9	8,4	10,9	x	4,0	8,0
25.05.2014	57,4	43,0	33,7	6,1	2,4	5,2	3,4	6,3
26.05.2019	64,9	35,3	18,8	16,6	6,6	9,9	3,2	9,6
09.06.2024	68,9	40,0	14,7	8,5	5,9	14,5	1,2	15,2

Weitere Daten zu den Europawahlen in der Landesdatenbank unter: [Allgemeine Europawahlstatistik](#)

¹vormals: PDS.

²ab 2010 Zweitstimmenanteile



Wahlbeteiligung

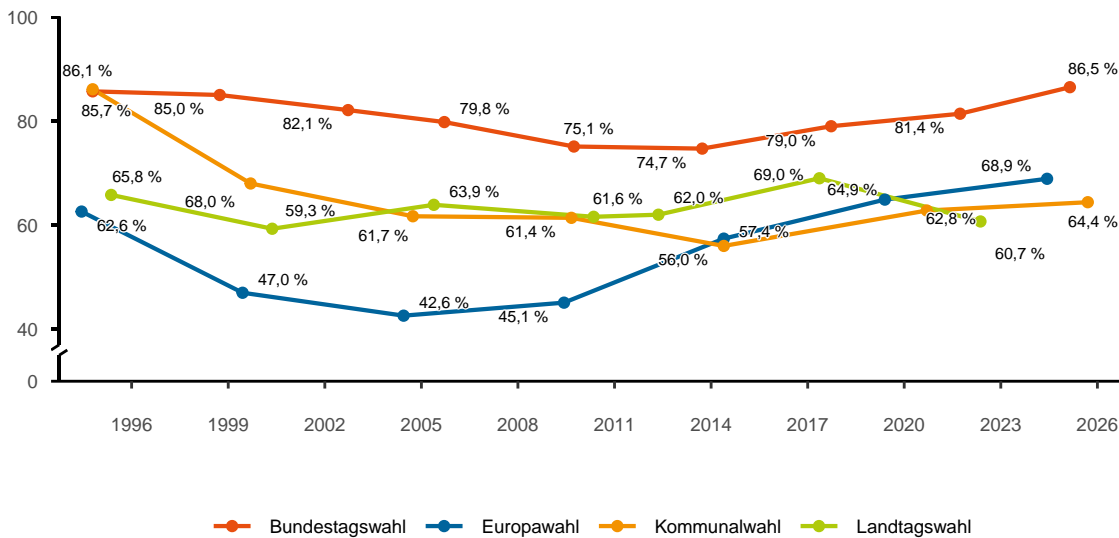

Zweitstimmenanteile der Parteien bei der jeweils letzten Wahl

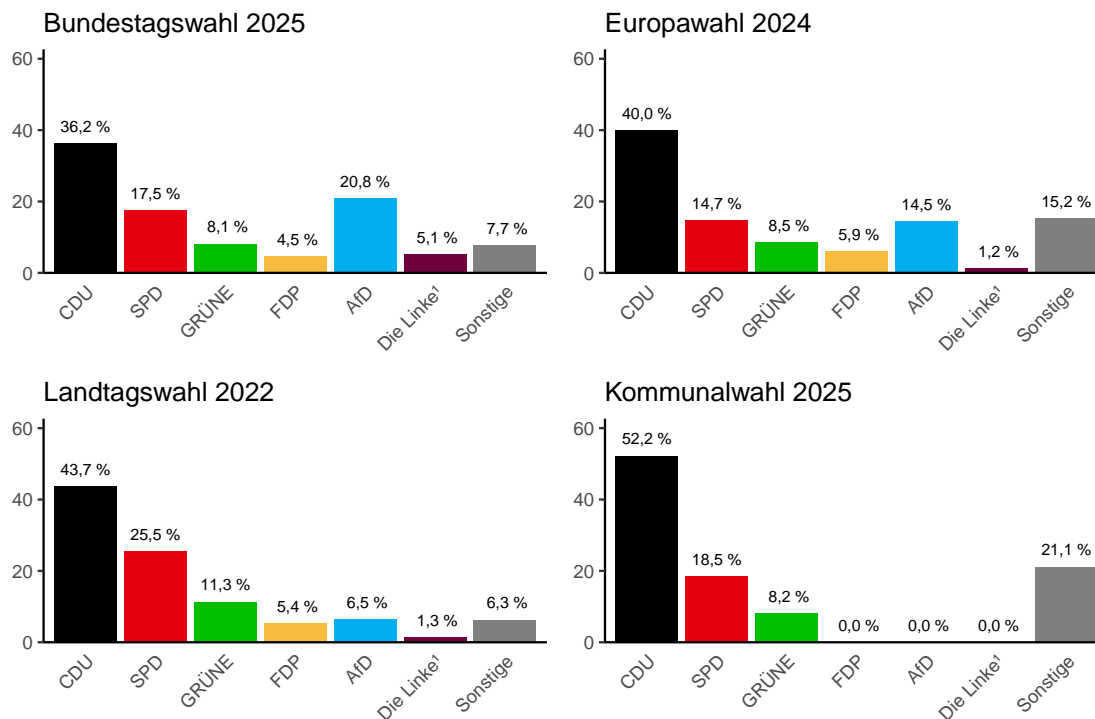

Erkunden Sie weitere Visualisierungen der Wahlergebnisse auf unserem [Dashboard](#).

Zeichenerklärung

- Genau Null oder ggf. zur Sicherstellung der statistischen Geheimhaltung auf Null geändert.
- / Keine Angaben, da Zahlenwert nicht sicher genug. Im Fall einer Stichprobenerhebung ggf. nicht in der Stichprobe enthalten.
- . Zahlenwert unbekannt oder geheim.
- x Keine sinnvolle Aussage möglich.