



Kommunalwahlen (Wahlen zu den Räten der kreisangehörigen Städte und Gemeinden) 1994 bis 2025

Stichtag	Wahlbeteiligung in Prozent	Stimmenanteile in Prozent						
		CDU	SPD	GRÜNE	FDP	AfD	Die Linke ¹	Sonstige
16.10.1994	86,5	35,2	39,4	4,9	2,9	x	–	17,6
12.09.1999	66,7	44,3	43,0	3,1	1,8	x	–	7,7
26.09.2004	62,5	39,8	31,3	5,5	6,8	x	–	16,7
30.08.2009	55,2	51,7	24,1	8,9	10,4	x	4,9	–
25.05.2014	52,8	49,9	30,5	9,1	5,8	–	4,6	–
13.09.2020	53,8	47,5	17,4	18,9	5,7	–	2,8	7,8
14.09.2025	56,5	48,2	11,8	13,7	4,5	14,3	–	7,5

Weitere Daten zu den Kommunalwahlen in der Landesdatenbank unter: [Kommunalwahlen - Kreistags- und Gemeinderatswahlen](#)

Landtagswahlen 1995 bis 2022

Stichtag	Wahlbeteiligung in Prozent	Stimmenanteile in Prozent ²						
		CDU	SPD	GRÜNE	FDP	AfD	Die Linke ¹	Sonstige
14.05.1995	64,4	47,3	38,6	9,1	3,2	x	x	1,8
14.05.2000	57,4	46,3	37,6	5,0	9,3	x	0,6	1,2
22.05.2005	61,1	53,9	30,3	4,5	5,8	x	–	5,5
09.05.2010	55,6	42,3	27,7	9,6	7,2	x	7,1	6,1
13.05.2012	56,2	33,0	34,1	9,3	8,2	x	2,2	13,2
14.05.2017	63,9	38,5	29,2	5,5	11,3	6,6	4,2	4,8
15.05.2022	52,9	43,7	22,8	13,6	4,9	6,5	2,1	6,4

Weitere Daten zu den Landtagswahlen in der Landesdatenbank unter: [Allgemeine Landtagswahlstatistik](#)

Bundestagswahlen 1994 bis 2025

Stichtag	Wahlbeteiligung in Prozent	Stimmenanteile in Prozent						
		CDU	SPD	GRÜNE	FDP	AfD	Die Linke ¹	Sonstige
16.10.1994	86,1	46,5	39,3	5,1	6,3	x	0,3	2,5
27.09.1998	84,9	43,0	41,6	4,9	5,9	x	0,8	3,8
22.09.2002	80,9	43,6	37,0	5,6	10,6	x	0,8	2,4
18.09.2005	78,1	40,2	34,2	5,5	10,7	x	5,8	3,5
27.09.2009	70,6	40,5	21,5	7,2	16,4	x	9,2	5,2
22.09.2013	71,8	47,1	27,4	5,9	4,8	3,4	6,0	5,4
24.09.2017	75,4	37,4	25,9	5,2	11,8	9,3	6,7	3,7
26.09.2021	75,0	30,3	26,2	11,7	12,2	8,6	3,7	7,4
23.02.2025	82,2	34,2	16,5	9,0	4,2	21,7	6,3	8,1

Weitere Daten zu den Bundestagswahlen in der Landesdatenbank unter: [Allgemeine Bundestagswahlstatistik](#)

Europawahlen 1994 bis 2024

Stichtag	Wahlbeteiligung in Prozent	Stimmenanteile in Prozent						
		CDU	SPD	GRÜNE	FDP	AfD	Die Linke ¹	Sonstige
12.06.1994	58,5	47,2	34,3	7,9	4,2	x	0,1	6,4
13.06.1999	43,3	56,8	31,9	4,4	3,1	x	0,8	3,0
13.06.2004	38,8	51,7	21,2	8,6	9,2	x	1,3	8,0
07.06.2009	39,4	44,8	21,0	8,3	14,2	x	4,3	7,4
25.05.2014	54,9	43,3	32,2	7,0	2,9	4,8	3,9	5,9
26.05.2019	57,8	33,6	16,6	19,9	6,4	8,3	4,3	11,0
09.06.2024	59,7	36,5	13,7	10,2	5,6	15,5	1,7	16,8

Weitere Daten zu den Europawahlen in der Landesdatenbank unter: [Allgemeine Europawahlstatistik](#)

¹vormals: PDS.

²ab 2010 Zweitstimmenanteile



Wahlbeteiligung

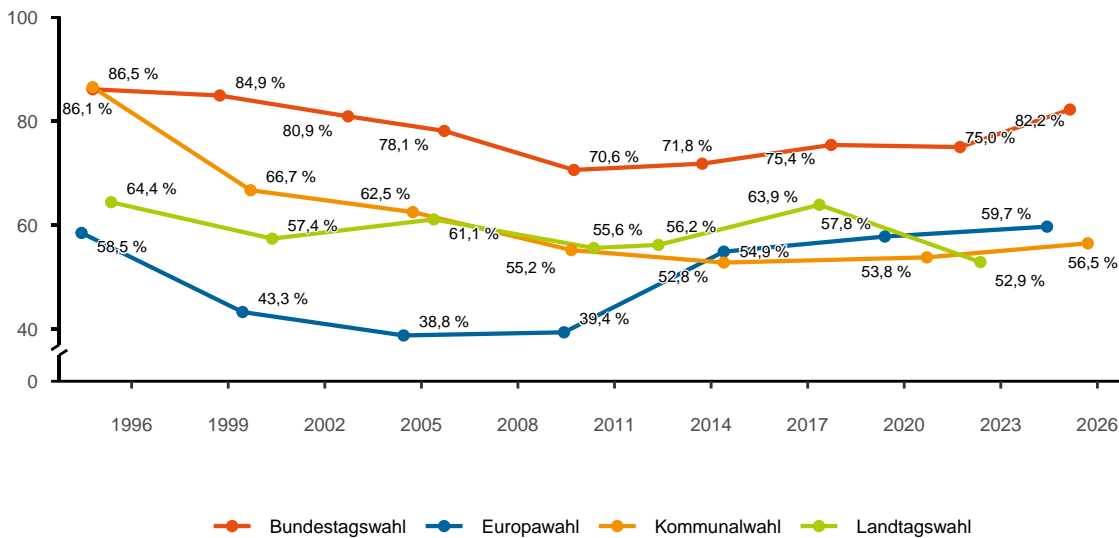

Zweitstimmenanteile der Parteien bei der jeweils letzten Wahl

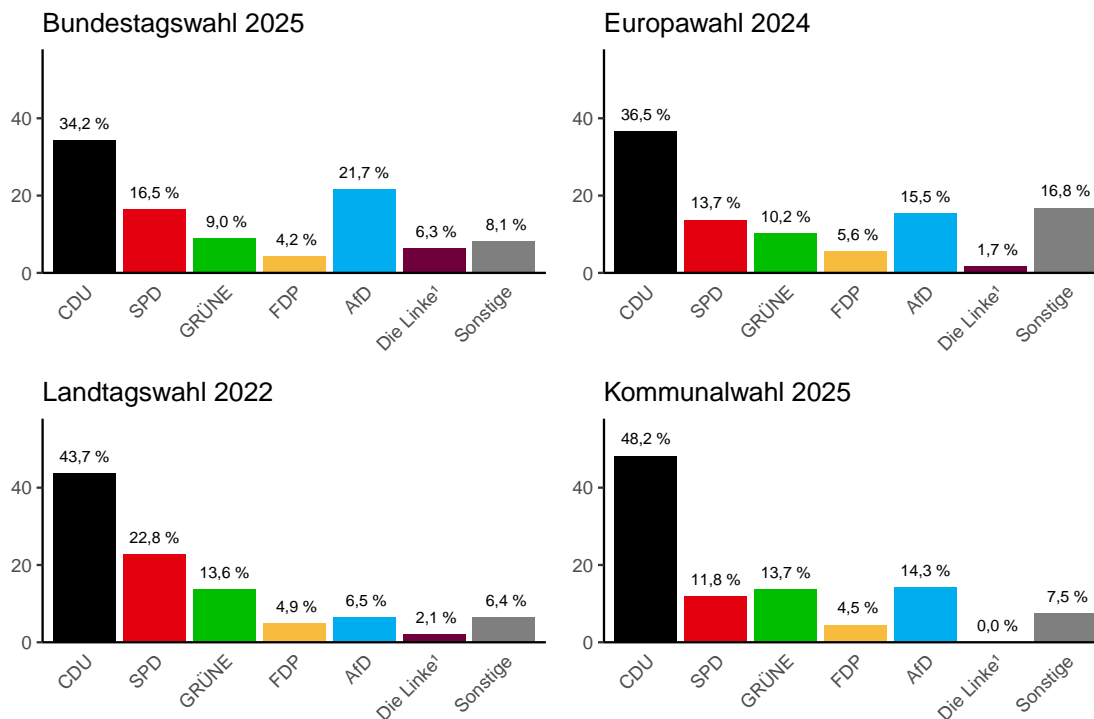

Erkunden Sie weitere Visualisierungen der Wahlergebnisse auf unserem [Dashboard](#).

Zeichenerklärung

- Genau Null oder ggf. zur Sicherstellung der statistischen Geheimhaltung auf Null geändert.
- / Keine Angaben, da Zahlenwert nicht sicher genug. Im Fall einer Stichprobenerhebung ggf. nicht in der Stichprobe enthalten.
- . Zahlenwert unbekannt oder geheim.
- x Keine sinnvolle Aussage möglich.