



Kommunalwahlen (Wahlen zu den Räten der kreisangehörigen Städte und Gemeinden) 1994 bis 2025

Stichtag	Wahlbeteiligung in Prozent	Stimmenanteile in Prozent						
		CDU	SPD	GRÜNE	FDP	AfD	Die Linke ¹	Sonstige
16.10.1994	82,0	43,4	41,4	9,2	5,9	x	–	–
12.09.1999	51,2	50,8	33,9	6,1	9,2	x	–	–
26.09.2004	50,9	48,1	31,1	8,5	12,4	x	–	–
30.08.2009	47,5	48,4	27,1	8,4	11,9	x	4,3	–
25.05.2014	48,6	47,2	32,3	7,1	6,3	–	4,7	2,4
13.09.2020	47,4	45,8	23,0	13,3	6,1	7,1	4,0	0,7
14.09.2025	52,4	39,5	20,5	8,4	4,1	20,1	4,5	2,9

Weitere Daten zu den Kommunalwahlen in der Landesdatenbank unter: [Kommunalwahlen - Kreistags- und Gemeinderatswahlen](#)

Landtagswahlen 1995 bis 2022

Stichtag	Wahlbeteiligung in Prozent	Stimmenanteile in Prozent ²						
		CDU	SPD	GRÜNE	FDP	AfD	Die Linke ¹	Sonstige
14.05.1995	63,3	39,5	43,5	8,1	4,9	x	x	4,0
14.05.2000	54,4	40,4	41,0	5,3	10,6	x	0,7	2,0
22.05.2005	59,4	50,9	32,8	4,9	6,1	x	0,8	4,5
09.05.2010	54,6	37,7	31,4	11,1	7,3	x	5,8	6,8
13.05.2012	56,0	29,6	35,9	9,7	9,8	x	2,3	12,6
14.05.2017	61,2	35,7	28,4	5,0	12,8	9,1	4,4	4,5
15.05.2022	51,7	37,8	24,1	13,8	6,1	9,7	2,2	6,3

Weitere Daten zu den Landtagswahlen in der Landesdatenbank unter: [Allgemeine Landtagswahlstatistik](#)

Bundestagswahlen 1994 bis 2025

Stichtag	Wahlbeteiligung in Prozent	Stimmenanteile in Prozent						
		CDU	SPD	GRÜNE	FDP	AfD	Die Linke ¹	Sonstige
16.10.1994	81,9	42,3	38,6	6,6	8,7	x	0,7	3,0
27.09.1998	83,5	38,0	42,4	5,8	8,2	x	1,0	4,6
22.09.2002	79,9	40,8	39,5	7,0	9,1	x	1,0	2,6
18.09.2005	75,7	37,7	35,9	6,8	11,3	x	4,9	3,5
27.09.2009	68,8	37,1	24,7	8,5	16,3	x	8,6	4,8
22.09.2013	69,6	43,4	27,8	6,5	5,7	5,7	6,0	4,8
24.09.2017	72,7	34,3	23,4	5,9	13,4	12,0	7,2	3,8
26.09.2021	74,7	26,6	26,8	11,9	12,5	10,9	3,5	7,8
23.02.2025	80,4	29,4	17,7	9,1	4,7	22,5	7,4	9,1

Weitere Daten zu den Bundestagswahlen in der Landesdatenbank unter: [Allgemeine Bundestagswahlstatistik](#)

Europawahlen 1994 bis 2024

Stichtag	Wahlbeteiligung in Prozent	Stimmenanteile in Prozent						
		CDU	SPD	GRÜNE	FDP	AfD	Die Linke ¹	Sonstige
12.06.1994	59,5	39,8	37,2	10,2	5,2	x	0,4	7,2
13.06.1999	44,3	50,2	35,6	5,7	4,2	x	0,9	3,5
13.06.2004	39,7	47,8	24,1	10,8	8,0	x	1,8	7,6
07.06.2009	39,5	39,8	23,3	10,5	14,3	x	4,4	7,7
25.05.2014	50,7	39,7	31,4	7,2	4,2	6,6	4,7	6,2
26.05.2019	58,2	30,3	17,9	19,7	7,0	10,7	4,1	10,4
09.06.2024	60,8	32,3	15,0	9,3	6,0	17,5	1,8	18,1

Weitere Daten zu den Europawahlen in der Landesdatenbank unter: [Allgemeine Europawahlstatistik](#)

¹vormals: PDS.

²ab 2010 Zweitstimmenanteile



Wahlbeteiligung

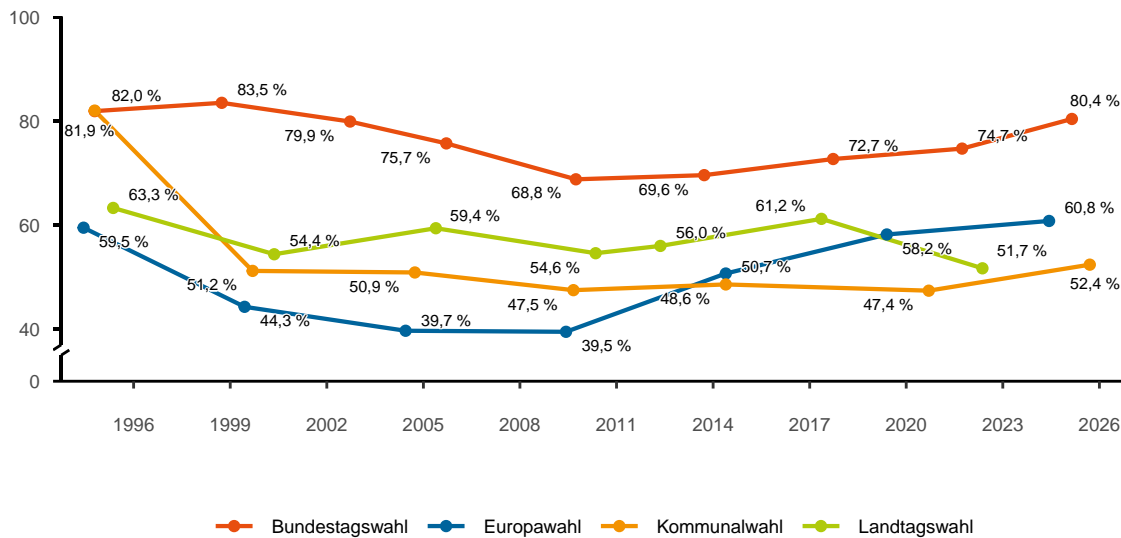

Zweitstimmenanteile der Parteien bei der jeweils letzten Wahl

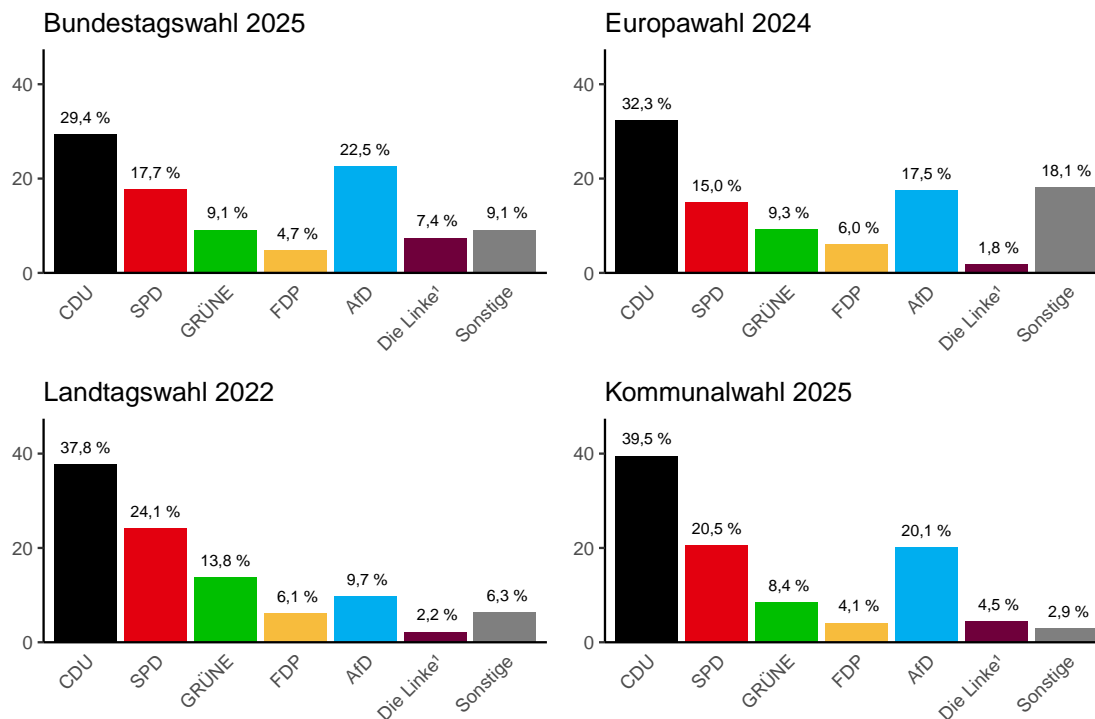

Erkunden Sie weitere Visualisierungen der Wahlergebnisse auf unserem [Dashboard](#).

Zeichenerklärung

- Genau Null oder ggf. zur Sicherstellung der statistischen Geheimhaltung auf Null geändert.
- / Keine Angaben, da Zahlenwert nicht sicher genug. Im Fall einer Stichprobenerhebung ggf. nicht in der Stichprobe enthalten.
- . Zahlenwert unbekannt oder geheim.
- x Keine sinnvolle Aussage möglich.