



Kommunalwahlen (Wahlen zu den Kreistagen der Kreise) 1994 bis 2025

Stichtag	Wahlbeteiligung in Prozent	Stimmenanteile in Prozent						
		CDU	SPD	GRÜNE	FDP	AfD	Die Linke ¹	Sonstige
16.10.1994	84,7	46,3	34,0	11,3	5,2	x	0,3	2,9
12.09.1999	59,9	57,0	27,9	8,6	5,9	x	–	0,6
26.09.2004	58,5	49,4	25,7	11,8	8,4	x	1,6	3,1
30.08.2009	55,3	43,0	22,6	13,6	12,8	x	3,1	4,9
25.05.2014	56,0	42,1	26,6	12,7	5,9	3,5	3,7	5,5
13.09.2020	56,5	39,4	21,5	21,8	5,7	4,6	3,2	3,8
14.09.2025	61,4	38,7	19,8	14,6	3,8	13,3	3,8	6,1

Weitere Daten zu den Kommunalwahlen in der Landesdatenbank unter: [Kommunalwahlen - Kreistags- und Gemeinderatswahlen](#)

Landtagswahlen 1995 bis 2022

Stichtag	Wahlbeteiligung in Prozent	Stimmenanteile in Prozent ²						
		CDU	SPD	GRÜNE	FDP	AfD	Die Linke ¹	Sonstige
14.05.1995	65,5	42,5	39,3	10,1	5,3	x	x	2,9
14.05.2000	58,3	42,9	35,5	7,7	11,3	x	0,8	1,7
22.05.2005	65,0	51,2	30,3	6,9	7,8	x	0,8	3,0
09.05.2010	60,8	38,5	27,4	13,7	9,5	x	4,4	6,4
13.05.2012	61,6	28,7	32,3	12,8	12,2	x	1,9	12,1
14.05.2017	69,4	37,0	25,5	6,6	15,5	6,9	4,2	4,3
15.05.2022	59,9	39,0	21,8	19,1	6,7	5,2	1,8	6,4

Weitere Daten zu den Landtagswahlen in der Landesdatenbank unter: [Allgemeine Landtagswahlstatistik](#)

Bundestagswahlen 1994 bis 2025

Stichtag	Wahlbeteiligung in Prozent	Stimmenanteile in Prozent						
		CDU	SPD	GRÜNE	FDP	AfD	Die Linke ¹	Sonstige
16.10.1994	84,9	43,5	34,6	8,1	10,1	x	0,9	2,8
27.09.1998	85,9	40,1	37,9	7,3	10,2	x	1,1	3,4
22.09.2002	82,9	40,7	35,0	9,6	11,7	x	0,9	2,1
18.09.2005	80,5	39,3	32,6	8,2	13,4	x	3,9	2,5
27.09.2009	74,2	36,3	21,9	10,5	20,4	x	6,3	4,6
22.09.2013	75,3	44,4	25,7	8,4	7,3	4,5	5,1	4,7
24.09.2017	79,1	34,8	21,2	8,1	16,1	9,4	6,8	3,6
26.09.2021	80,2	28,5	25,2	16,7	12,9	6,7	3,3	6,8
23.02.2025	84,5	33,4	17,3	13,6	5,3	15,9	6,7	7,9

Weitere Daten zu den Bundestagswahlen in der Landesdatenbank unter: [Allgemeine Bundestagswahlstatistik](#)

Europawahlen 1994 bis 2024

Stichtag	Wahlbeteiligung in Prozent	Stimmenanteile in Prozent						
		CDU	SPD	GRÜNE	FDP	AfD	Die Linke ¹	Sonstige
12.06.1994	62,6	41,6	32,1	12,4	6,0	x	0,5	7,4
13.06.1999	48,6	53,7	29,6	7,6	4,8	x	1,0	3,1
13.06.2004	45,0	48,7	20,5	13,7	9,3	x	1,7	6,1
07.06.2009	46,0	41,2	19,7	13,1	16,1	x	3,4	6,5
25.05.2014	58,3	38,7	29,9	10,2	5,1	5,9	4,0	6,2
26.05.2019	65,9	30,1	16,2	24,2	7,5	8,1	3,6	10,2
09.06.2024	68,0	33,6	14,7	14,0	7,7	11,7	1,6	16,8

Weitere Daten zu den Europawahlen in der Landesdatenbank unter: [Allgemeine Europawahlstatistik](#)

¹vormals: PDS.

²ab 2010 Zweitstimmenanteile



Wahlbeteiligung

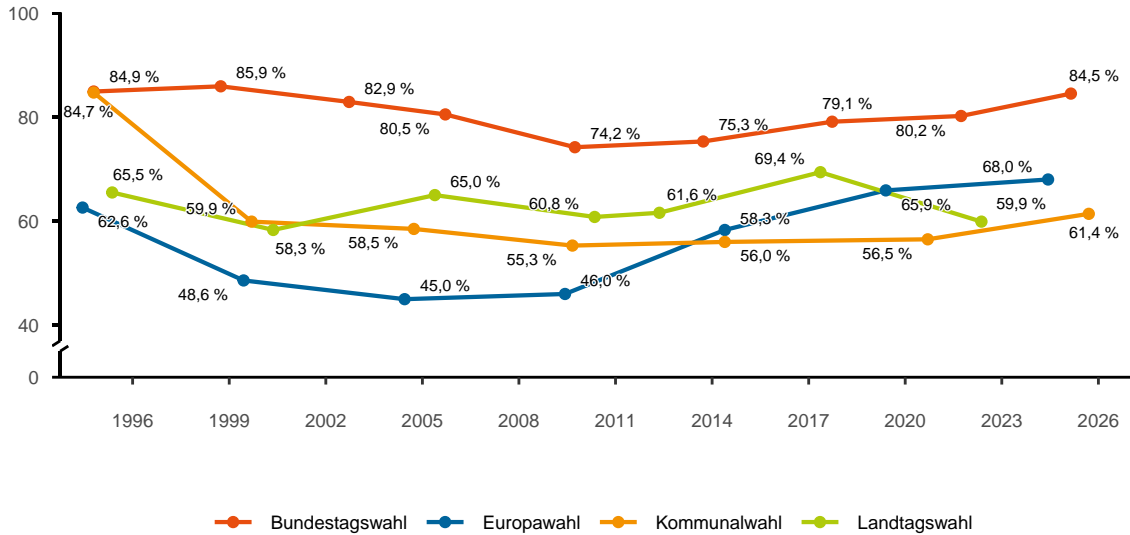

Zweitstimmenanteile der Parteien bei der jeweils letzten Wahl

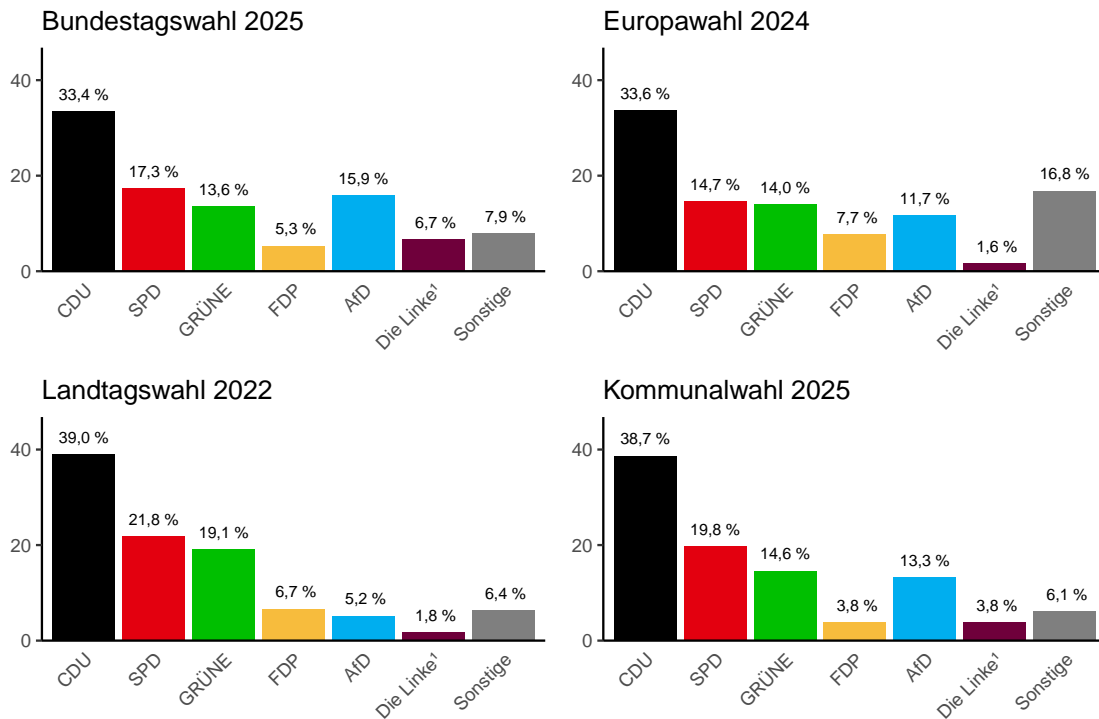

Erkunden Sie weitere Visualisierungen der Wahlergebnisse auf unserem [Dashboard](#).

Zeichenerklärung

- Genau Null oder ggf. zur Sicherstellung der statistischen Geheimhaltung auf Null geändert.
- / Keine Angaben, da Zahlenwert nicht sicher genug. Im Fall einer Stichprobenerhebung ggf. nicht in der Stichprobe enthalten.
- . Zahlenwert unbekannt oder geheim.
- x Keine sinnvolle Aussage möglich.