



Kommunalwahlen (Wahlen zu den Räten der kreisangehörigen Städte und Gemeinden) 1994 bis 2025

Stichtag	Wahlbeteiligung in Prozent	Stimmenanteile in Prozent						
		CDU	SPD	GRÜNE	FDP	AfD	Die Linke ¹	Sonstige
16.10.1994	86,3	42,5	27,7	12,8	5,0	x	–	12,1
12.09.1999	57,9	48,8	20,6	10,3	6,1	x	–	14,2
26.09.2004	58,8	42,9	20,1	14,6	8,8	x	–	13,6
30.08.2009	57,0	35,0	15,0	17,8	12,2	x	2,2	17,8
25.05.2014	57,8	40,7	18,3	19,8	6,7	–	–	14,5
13.09.2020	57,9	39,6	12,4	26,8	5,4	–	–	15,7
14.09.2025	63,2	33,9	16,5	20,1	8,0	–	5,4	16,1

Weitere Daten zu den Kommunalwahlen in der Landesdatenbank unter: [Kommunalwahlen - Kreistags- und Gemeinderatswahlen](#)

Landtagswahlen 1995 bis 2022

Stichtag	Wahlbeteiligung in Prozent	Stimmenanteile in Prozent ²						
		CDU	SPD	GRÜNE	FDP	AfD	Die Linke ¹	Sonstige
14.05.1995	66,0	44,0	34,9	11,8	6,2	x	x	3,2
14.05.2000	58,4	44,0	31,3	9,8	12,1	x	1,1	1,8
22.05.2005	66,4	51,2	27,8	9,0	8,7	x	0,5	2,7
09.05.2010	63,5	36,6	24,7	16,3	11,9	x	3,8	6,8
13.05.2012	64,7	28,5	29,0	15,5	12,9	x	1,7	12,4
14.05.2017	71,4	37,7	23,1	8,3	16,1	5,8	4,6	4,3
15.05.2022	62,7	39,1	18,4	22,9	6,6	4,1	2,0	6,9

Weitere Daten zu den Landtagswahlen in der Landesdatenbank unter: [Allgemeine Landtagswahlstatistik](#)

Bundestagswahlen 1994 bis 2025

Stichtag	Wahlbeteiligung in Prozent	Stimmenanteile in Prozent						
		CDU	SPD	GRÜNE	FDP	AfD	Die Linke ¹	Sonstige
16.10.1994	86,4	44,3	32,0	9,9	10,6	x	0,6	2,6
27.09.1998	86,6	40,7	34,9	9,2	11,4	x	1,0	2,7
22.09.2002	83,5	41,5	31,4	11,8	12,8	x	0,8	1,7
18.09.2005	81,6	40,3	30,4	10,1	13,7	x	3,4	2,1
27.09.2009	76,0	34,6	20,1	13,2	22,4	x	5,2	4,4
22.09.2013	77,0	44,2	23,4	10,8	7,9	3,9	4,6	5,2
24.09.2017	81,1	34,8	19,7	10,0	17,2	7,9	6,8	3,6
26.09.2021	82,6	29,0	23,3	19,9	12,4	5,3	3,4	6,8
23.02.2025	86,4	33,7	16,3	16,6	5,1	13,4	7,7	7,3

Weitere Daten zu den Bundestagswahlen in der Landesdatenbank unter: [Allgemeine Bundestagswahlstatistik](#)

Europawahlen 1994 bis 2024

Stichtag	Wahlbeteiligung in Prozent	Stimmenanteile in Prozent						
		CDU	SPD	GRÜNE	FDP	AfD	Die Linke ¹	Sonstige
12.06.1994	63,0	43,5	28,6	14,2	6,6	x	0,4	6,7
13.06.1999	48,9	55,0	25,9	10,3	5,4	x	1,0	2,4
13.06.2004	46,4	47,6	17,4	17,3	11,1	x	1,3	5,2
07.06.2009	48,3	39,6	17,4	17,5	16,9	x	2,7	5,8
25.05.2014	59,4	38,5	27,7	13,6	5,4	5,0	3,3	6,5
26.05.2019	68,1	30,6	14,5	27,6	7,6	6,7	3,2	9,8
09.06.2024	71,2	32,1	13,4	17,5	7,9	9,5	2,0	17,4

Weitere Daten zu den Europawahlen in der Landesdatenbank unter: [Allgemeine Europawahlstatistik](#)

¹vormals: PDS.

²ab 2010 Zweitstimmenanteile



Wahlbeteiligung

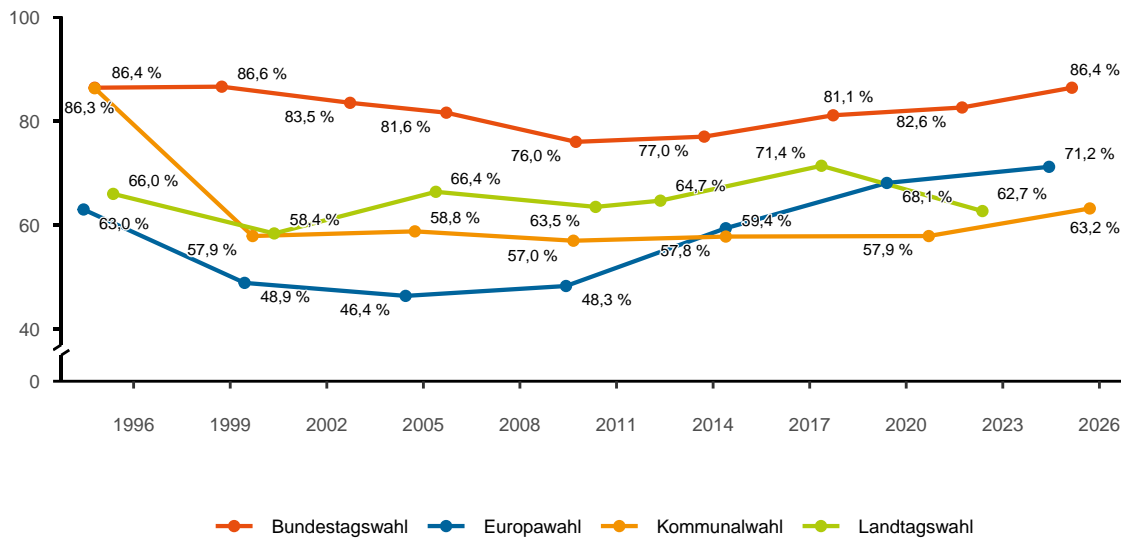

Zweitstimmenanteile der Parteien bei der jeweils letzten Wahl

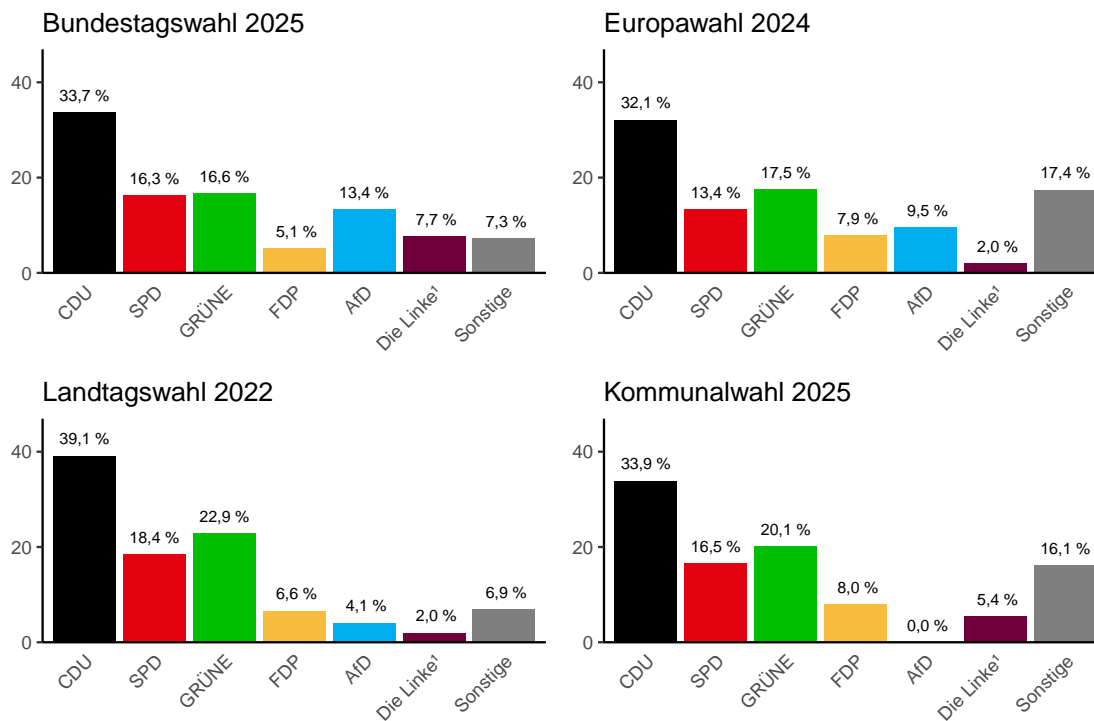

Erkunden Sie weitere Visualisierungen der Wahlergebnisse auf unserem [Dashboard](#).

Zeichenerklärung

- Genau Null oder ggf. zur Sicherstellung der statistischen Geheimhaltung auf Null geändert.
- / Keine Angaben, da Zahlenwert nicht sicher genug. Im Fall einer Stichprobenerhebung ggf. nicht in der Stichprobe enthalten.
- . Zahlenwert unbekannt oder geheim.
- x Keine sinnvolle Aussage möglich.